

## 輸血患者延べ人数

自己血人数(人)

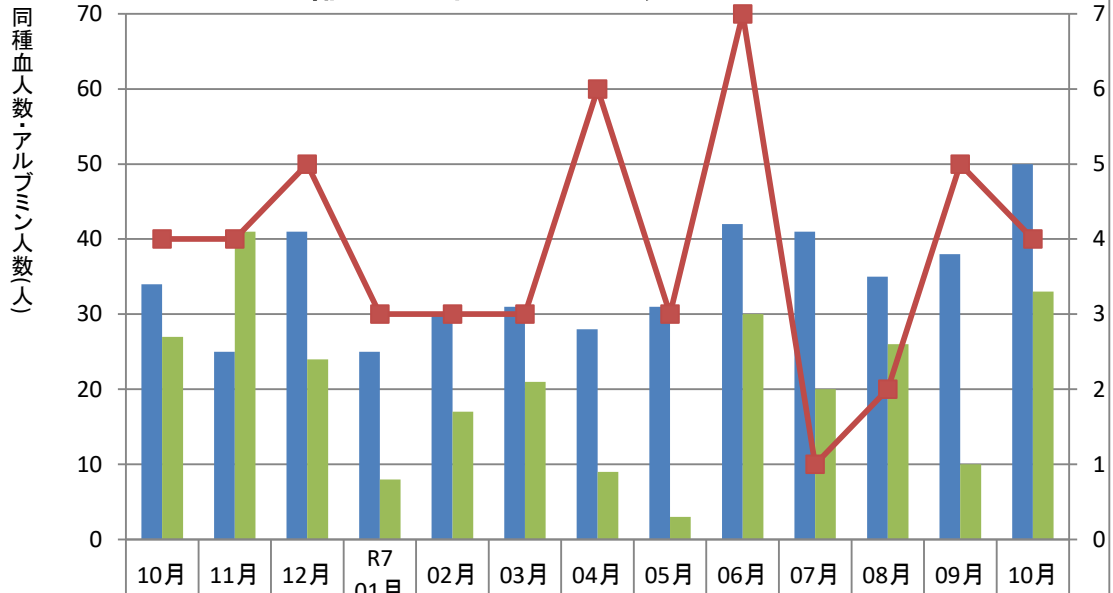

同種血人数	34	25	41	25	30	31	28	31	42	41	35	38	50
アルブミン人数	27	41	24	8	17	21	9	3	30	20	26	10	33
自己血人数	4	4	5	3	3	3	6	3	7	1	2	5	4

南魚沼市民病院

## 年代別輸血患者延べ人数

(人)

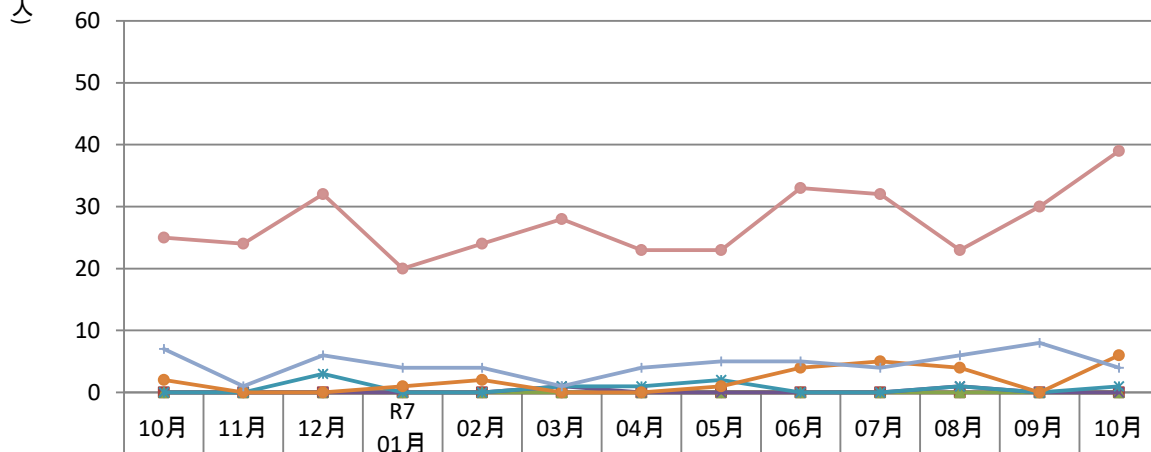

0～9歳	0	0	0	0	0	0	0	0	0	0	0	0	0
10～19歳	0	0	0	0	0	0	0	0	0	0	0	0	0
20～29歳	0	0	0	0	0	0	0	0	0	0	0	0	0
30～39歳	0	0	0	0	0	1	0	0	0	0	1	0	0
40～49歳	0	0	3	0	0	1	1	2	0	0	1	0	1
50～59歳	2	0	0	1	2	0	0	1	4	5	4	0	6
60～69歳	7	1	6	4	4	1	4	5	5	4	6	8	4
70歳以上	25	24	32	20	24	28	23	23	33	32	23	30	39

南魚沼市民病院

(単位)

## RBC使用量

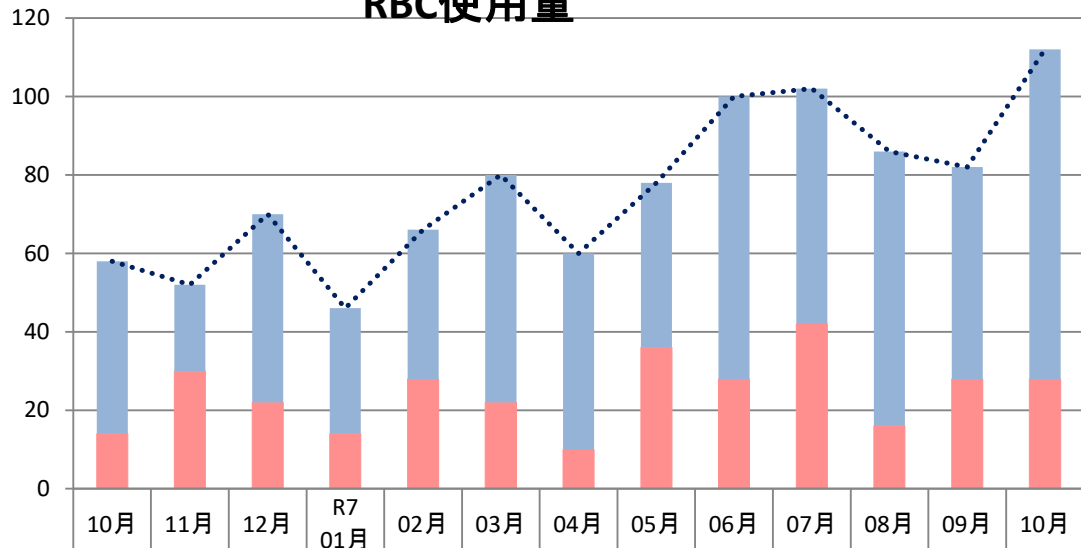

その他	0	0	0	0	0	0	0	0	0	0	0	0
産婦人科	0	0	0	0	0	0	0	0	0	0	0	0
小児科	0	0	0	0	0	0	0	0	0	0	0	0
外科	44	22	48	32	38	58	50	42	72	60	70	84
内科	14	30	22	14	28	22	10	36	28	42	16	28
合計	58	52	70	46	66	80	60	78	100	102	86	112

南魚沼市民病院

(単位)

## RBC使用量

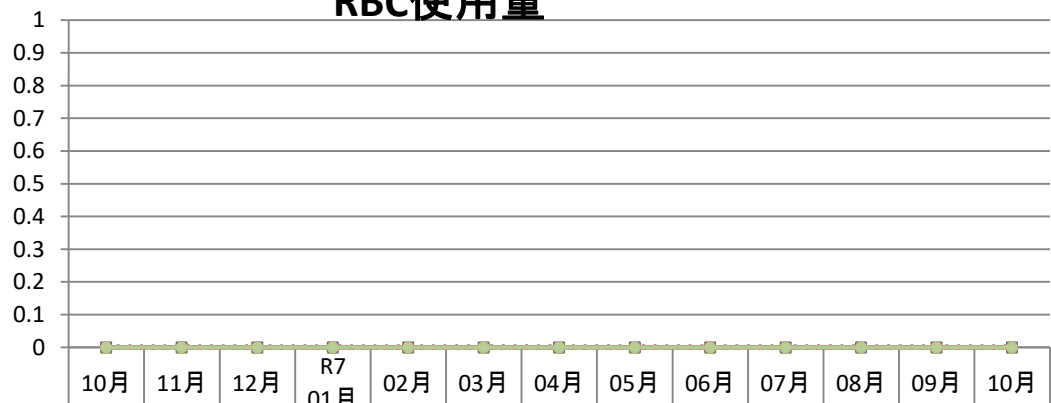

血液内科	0	0	0	0	0	0	0	0	0	0	0	0
消化器内科	0	0	0	0	0	0	0	0	0	0	0	0
循環器内科	0	0	0	0	0	0	0	0	0	0	0	0
消化器外科	0	0	0	0	0	0	0	0	0	0	0	0
胸部外科	0	0	0	0	0	0	0	0	0	0	0	0
整形外科	0	0	0	0	0	0	0	0	0	0	0	0
脳神経外科	0	0	0	0	0	0	0	0	0	0	0	0
泌尿器科	0	0	0	0	0	0	0	0	0	0	0	0
その他	0	0	0	0	0	0	0	0	0	0	0	0

南魚沼市民病院

(単位) PC使用量

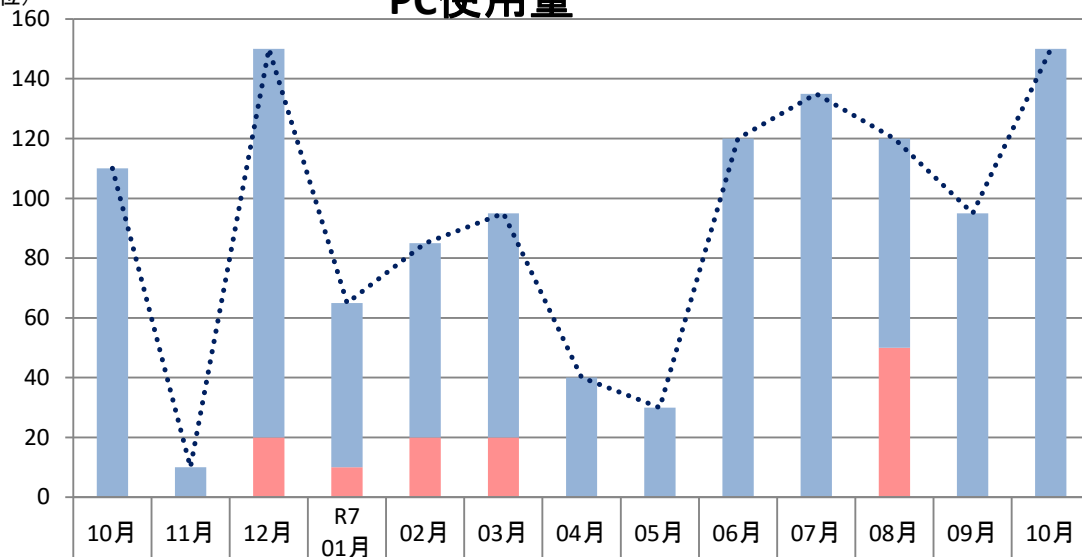

その他	0	0	0	0	0	0	0	0	0	0	0	0
産婦人科	0	0	0	0	0	0	0	0	0	0	0	0
小児科	0	0	0	0	0	0	0	0	0	0	0	0
外科	110	10	130	55	65	75	40	30	120	135	70	95
内科	0	0	20	10	20	20	0	0	0	0	50	0
合計	110	10	150	65	85	95	40	30	120	135	120	150

南魚沼市民病院

(単位) PC使用量



血液内科	0	0	0	0	0	0	0	0	0	0	0	0
消化器内科	0	0	0	0	0	0	0	0	0	0	0	0
循環器内科	0	0	0	0	0	0	0	0	0	0	0	0
消化器外科	0	0	0	0	0	0	0	0	0	0	0	0
胸部外科	0	0	0	0	0	0	0	0	0	0	0	0
整形外科	0	0	0	0	0	0	0	0	0	0	0	0
脳神経外科	0	0	0	0	0	0	0	0	0	0	0	0
泌尿器科	0	0	0	0	0	0	0	0	0	0	0	0
その他	0	0	0	0	0	0	0	0	0	0	0	0

南魚沼市民病院

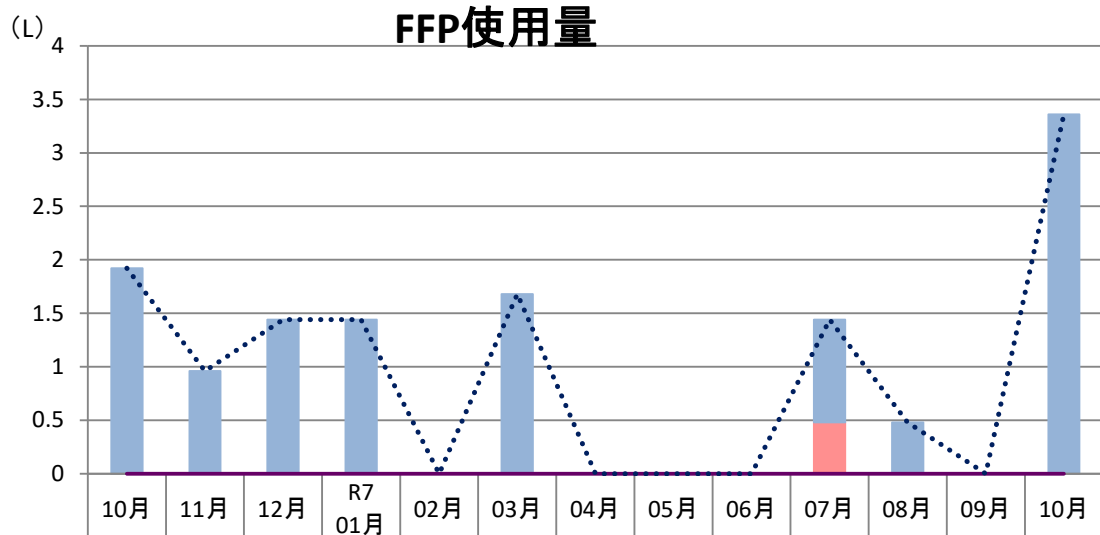

その他	0	0	0	0	0	0	0	0	0	0	0	0
産婦人科	0	0	0	0	0	0	0	0	0	0	0	0
小児科	0	0	0	0	0	0	0	0	0	0	0	0
外科	1.92	0.96	1.44	1.44	0	1.68	0	0	0.96	0.48	0	3.36
内科	0	0	0	0	0	0	0	0	0.48	0	0	0
血漿交換	0	0	0	0	0	0	0	0	0	0	0	0
合計	1.92	0.96	1.44	1.44	0	1.68	0	0	1.44	0.48	0	3.36

南魚沼市民病院



血液内科	0	0	0	0	0	0	0	0	0	0	0	0
消化器内科	0	0	0	0	0	0	0	0	0	0	0	0
循環器内科	0	0	0	0	0	0	0	0	0	0	0	0
消化器外科	0	0	0	0	0	0	0	0	0	0	0	0
胸部外科	0	0	0	0	0	0	0	0	0	0	0	0
整形外科	0	0	0	0	0	0	0	0	0	0	0	0
脳神経外科	0	0	0	0	0	0	0	0	0	0	0	0
泌尿器科	0	0	0	0	0	0	0	0	0	0	0	0
その他	0	0	0	0	0	0	0	0	0	0	0	0

南魚沼市民病院

(グラム)

# アルブミン使用量

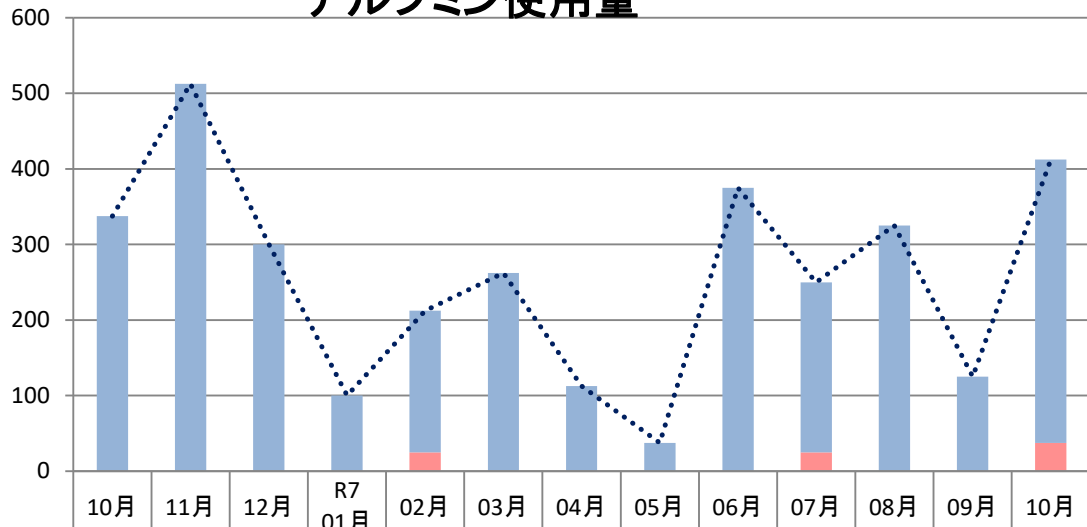

その他	0	0	0	0	0	0	0	0	0	0	0	0
産婦人科	0	0	0	0	0	0	0	0	0	0	0	0
小児科	0	0	0	0	0	0	0	0	0	0	0	0
外科	337.5	512.5	300	100	187.5	262.5	112.5	37.5	375	225	325	125
内科	0	0	0	0	25	0	0	0	25	0	0	37.5
合計	337.5	512.5	300	100	212.5	262.5	112.5	37.5	250	325	125	412.5

南魚沼市民病院

(グラム)

# アルブミン使用量



血液内科	0	0	0	0	0	0	0	0	0	0	0	0
消化器内科	0	0	0	0	0	0	0	0	0	0	0	0
循環器内科	0	0	0	0	0	0	0	0	0	0	0	0
消化器外科	0	0	0	0	0	0	0	0	0	0	0	0
胸部外科	0	0	0	0	0	0	0	0	0	0	0	0
整形外科	0	0	0	0	0	0	0	0	0	0	0	0
脳神経外科	0	0	0	0	0	0	0	0	0	0	0	0
泌尿器科	0	0	0	0	0	0	0	0	0	0	0	0
その他	0	0	0	0	0	0	0	0	0	0	0	0

南魚沼市民病院

(単位)

## 廃棄量

(L)

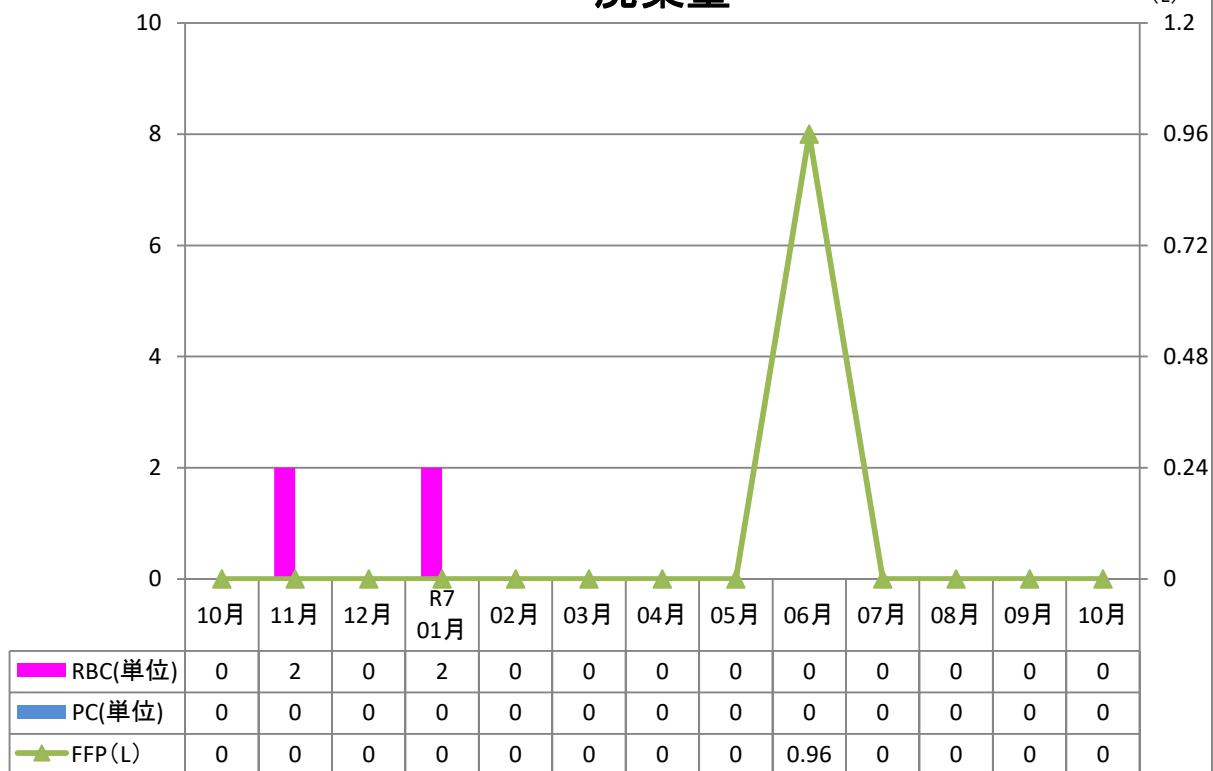

南魚沼市民病院

(%)

## 廃棄率

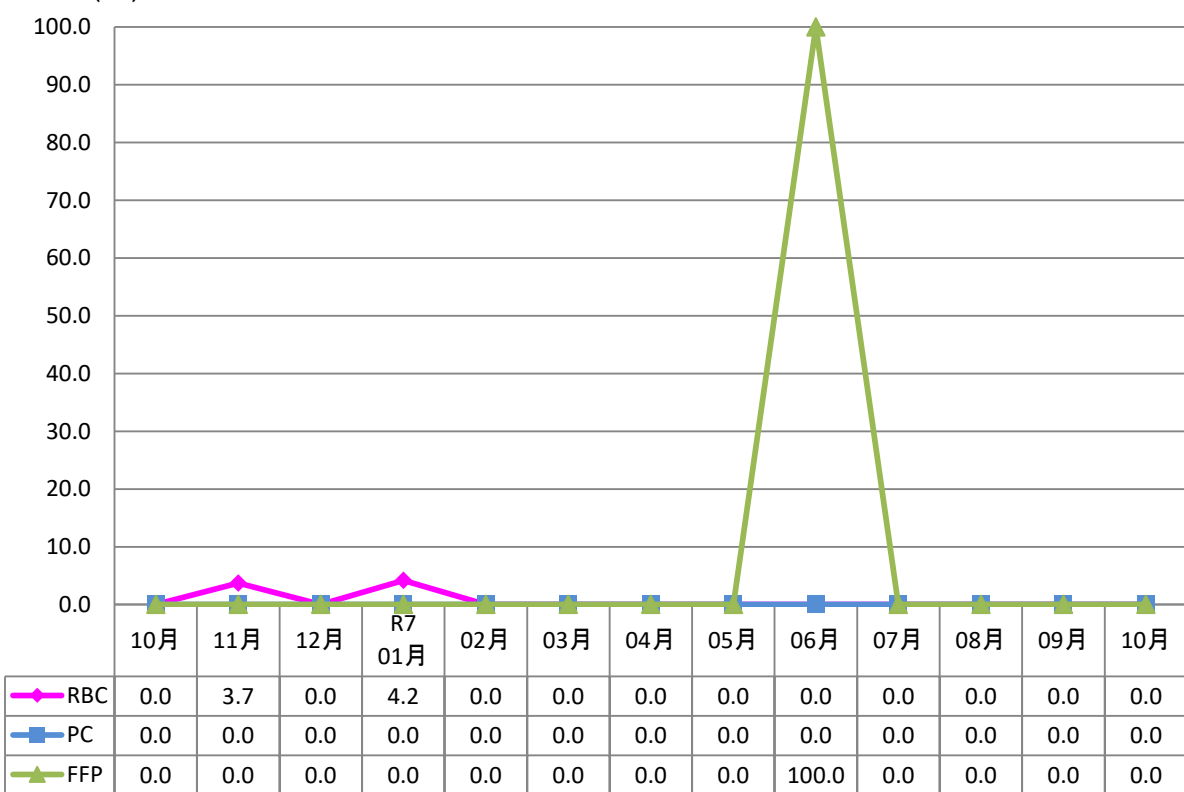

南魚沼市民病院

