

輸血患者延べ人数

自己血人数(人)

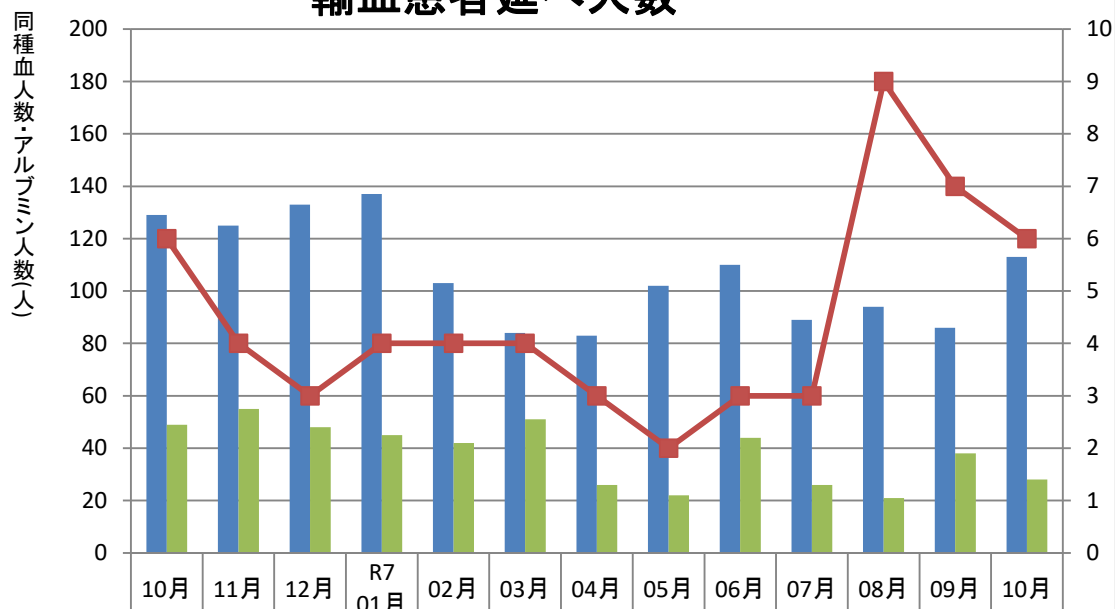

同種血人数	129	125	133	137	103	84	83	102	110	89	94	86	113
アルブミン人数	49	55	48	45	42	51	26	22	44	26	21	38	28
自己血人数	6	4	3	4	4	4	3	2	3	3	9	7	6

魚沼基幹病院

年代別輸血患者延べ人数

(人)

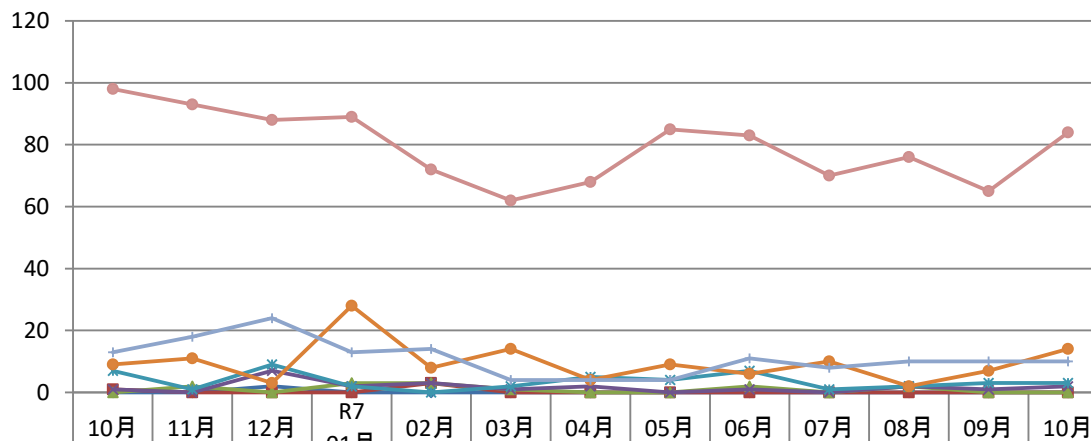

0~9歳	0	0	2	0	0	0	0	0	0	0	0	0	0
10~19歳	1	0	0	0	3	0	0	0	0	0	0	0	0
20~29歳	0	2	0	3	3	1	0	0	2	0	2	0	0
30~39歳	1	0	7	2	3	1	2	0	1	0	2	1	2
40~49歳	7	1	9	2	0	2	5	4	7	1	2	3	3
50~59歳	9	11	3	28	8	14	4	9	6	10	2	7	14
60~69歳	13	18	24	13	14	4	4	4	11	8	10	10	10
70歳以上	98	93	88	89	72	62	68	85	83	70	76	65	84

魚沼基幹病院

(単位)

RBC使用量

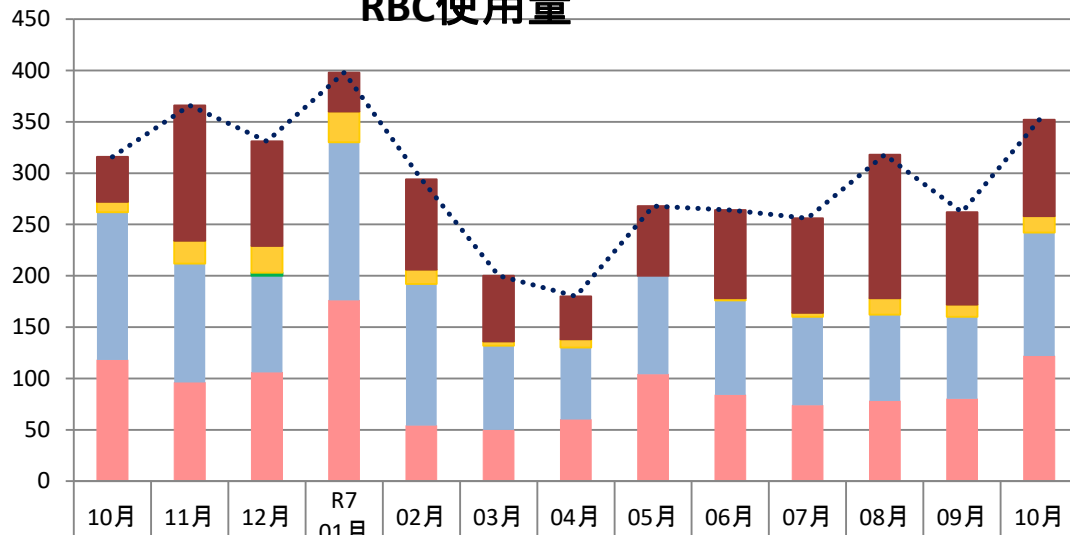

魚沼基幹病院

(単位)

RBC使用量

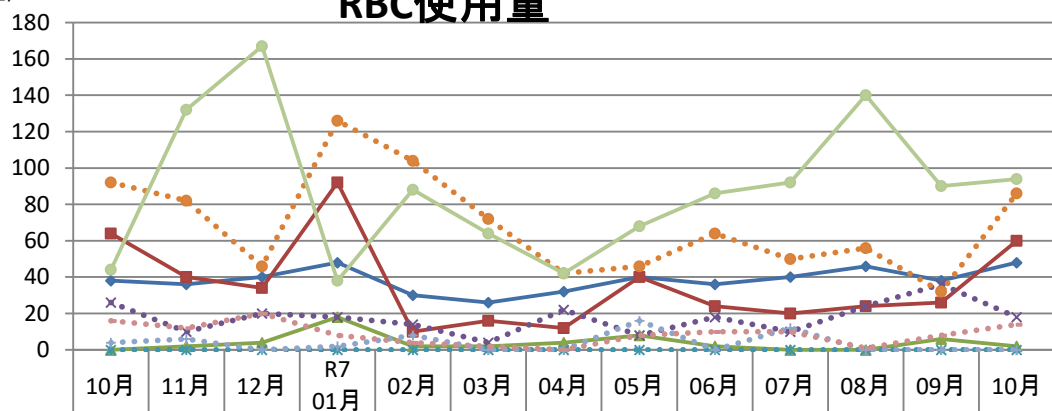

魚沼基幹病院

(単位)
300

PC使用量

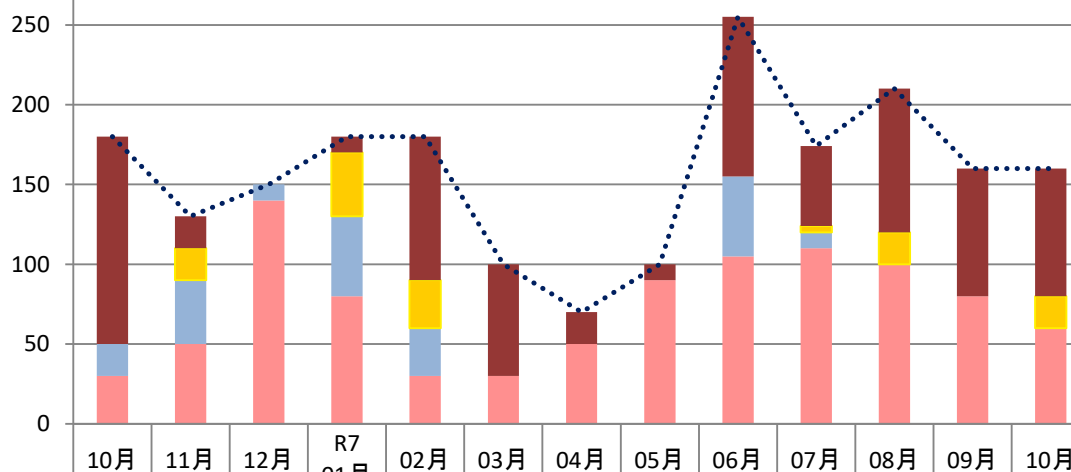

その他	130	20	0	10	90	70	20	10	100	50	90	80	80
産婦人科	0	20	0	40	30	0	0	0	0	4	20	0	20
小児科	0	0	0	0	0	0	0	0	0	0	0	0	0
外科	20	40	10	50	30	0	0	0	50	10	0	0	0
内科	30	50	140	80	30	30	50	90	105	110	100	80	60
合計	180	130	150	180	180	100	70	100	255	174	210	160	160

魚沼基幹病院

(単位)

PC使用量

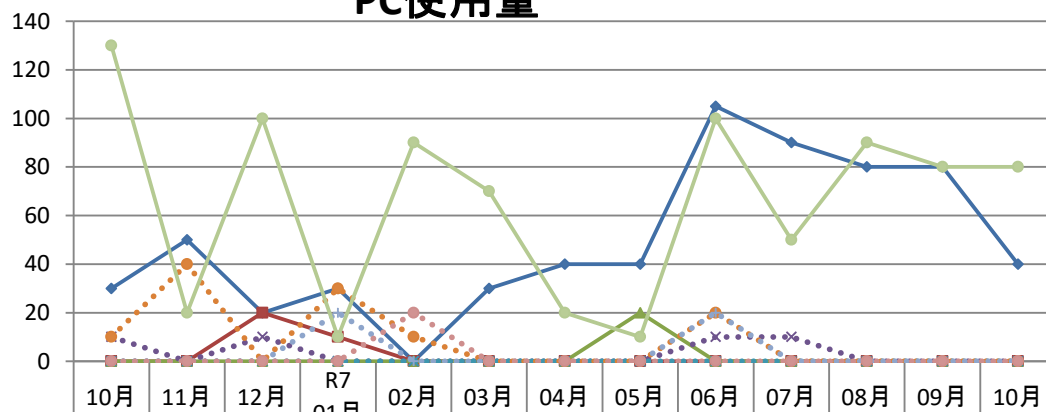

血液内科	30	50	20	30	0	30	40	40	105	90	80	80	40
消化器内科	0	0	20	10	0	0	0	0	0	0	0	0	0
循環器内科	0	0	0	0	0	0	0	20	0	0	0	0	0
消化器外科	10	0	10	0	0	0	0	0	10	10	0	0	0
胸部外科	0	0	0	0	0	0	0	0	0	0	0	0	0
整形外科	10	40	0	30	10	0	0	0	20	0	0	0	0
脳神経外科	0	0	0	20	0	0	0	0	20	0	0	0	0
泌尿器科	0	0	0	0	20	0	0	0	0	0	0	0	0
その他	130	20	100	10	90	70	20	10	100	50	90	80	80

魚沼基幹病院

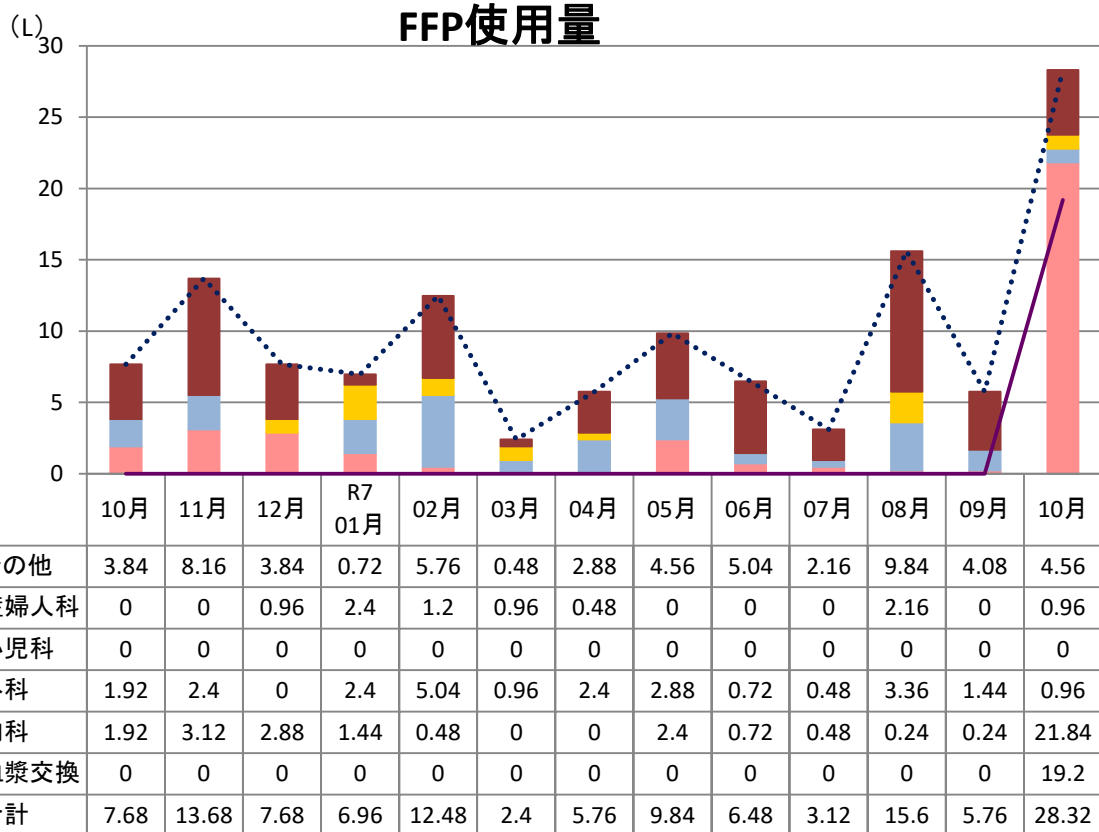

魚沼基幹病院

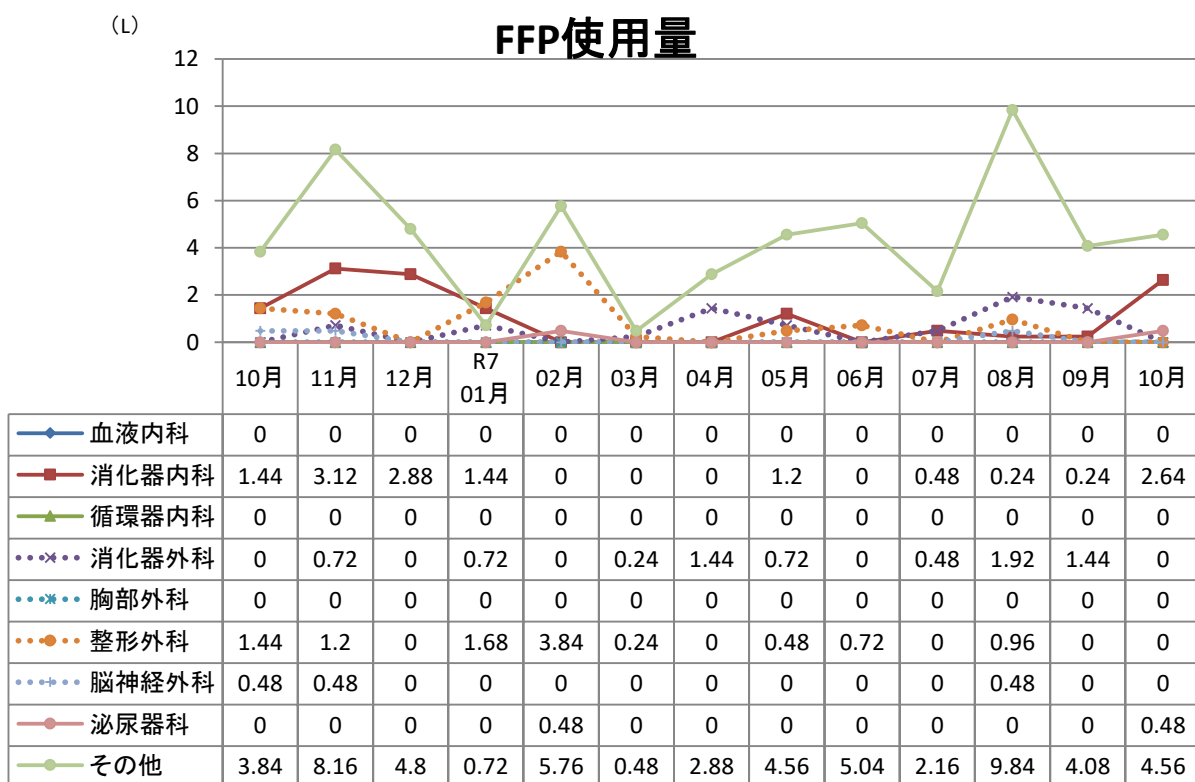

魚沼基幹病院

(グラム)

アルブミン使用量

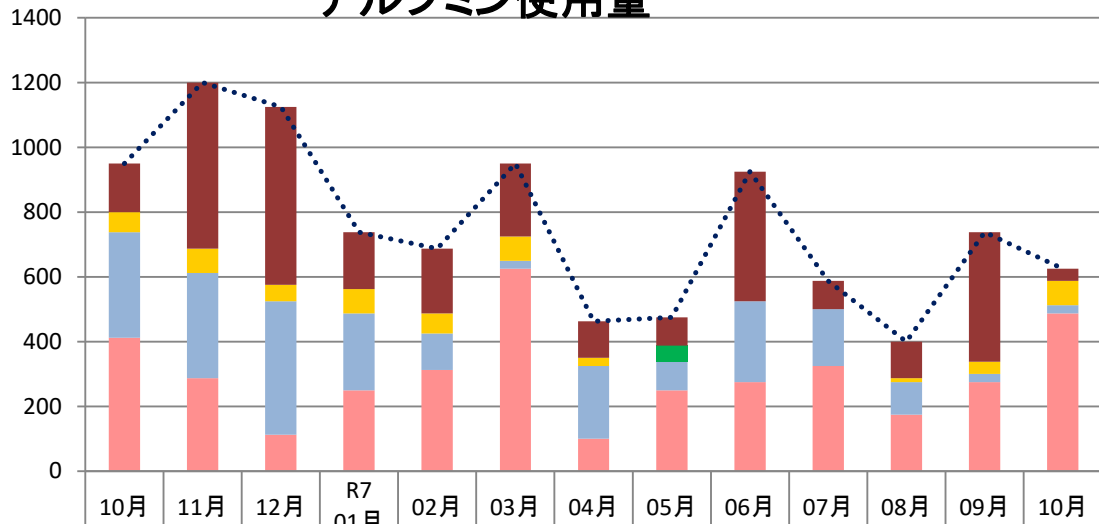

その他	150	512.5	550	175	200	225	112.5	87.5	400	87.5	112.5	400	37.5
産婦人科	62.5	75	50	75	62.5	75	25	0	0	0	12.5	37.5	75
小児科	0	0	0	0	0	0	0	50	0	0	0	0	0
外科	325	325	412.5	237.5	112.5	25	225	87.5	250	175	100	25	25
内科	412.5	287.5	112.5	250	312.5	625	100	250	275	325	175	275	487.5
合計	950	1200	1125	737.5	687.5	950	462.5	475	925	587.5	400	737.5	625

魚沼基幹病院

(グラム)

アルブミン使用量

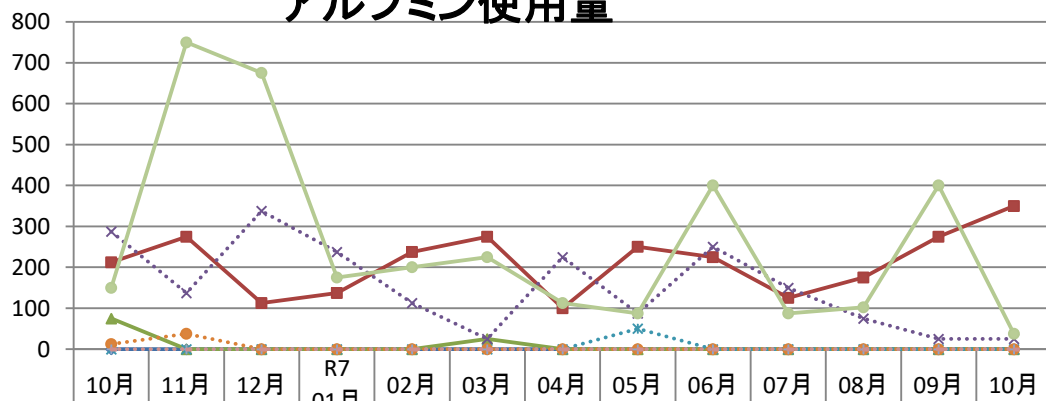

血液内科	0	0	0	0	0	0	0	0	0	0	0	0	0
消化器内科	212.5	275	112.5	137.5	237.5	275	100	250	225	125	175	275	350
循環器内科	75	0	0	0	0	25	0	0	0	0	0	0	0
消化器外科	287.5	137.5	337.5	237.5	112.5	25	225	87.5	250	150	75	25	25
胸部外科	0	0	0	0	0	0	0	50	0	0	0	0	0
整形外科	12.5	37.5	0	0	0	0	0	0	0	0	0	0	0
脳神経外科	0	0	0	0	0	0	0	0	0	0	0	0	0
泌尿器科	0	0	0	0	0	0	0	0	0	0	0	0	0
その他	150	750	675	175	200	225	112.5	87.5	400	87.5	102.5	400	37.5

魚沼基幹病院

(単位)

廃棄量

(L)

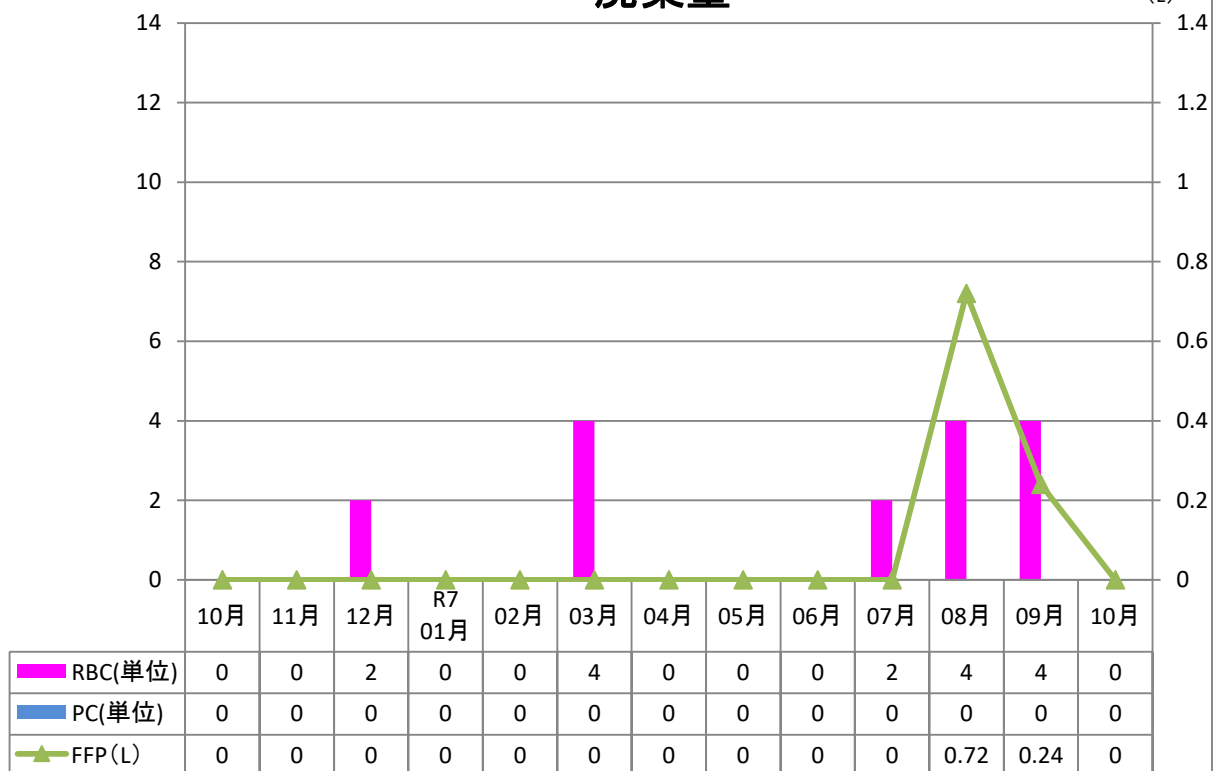

魚沼基幹病院

(%)

廃棄率



魚沼基幹病院

(ALB/RBC)

ALB/RBC,FFP/RBC

(FFP/RBC)

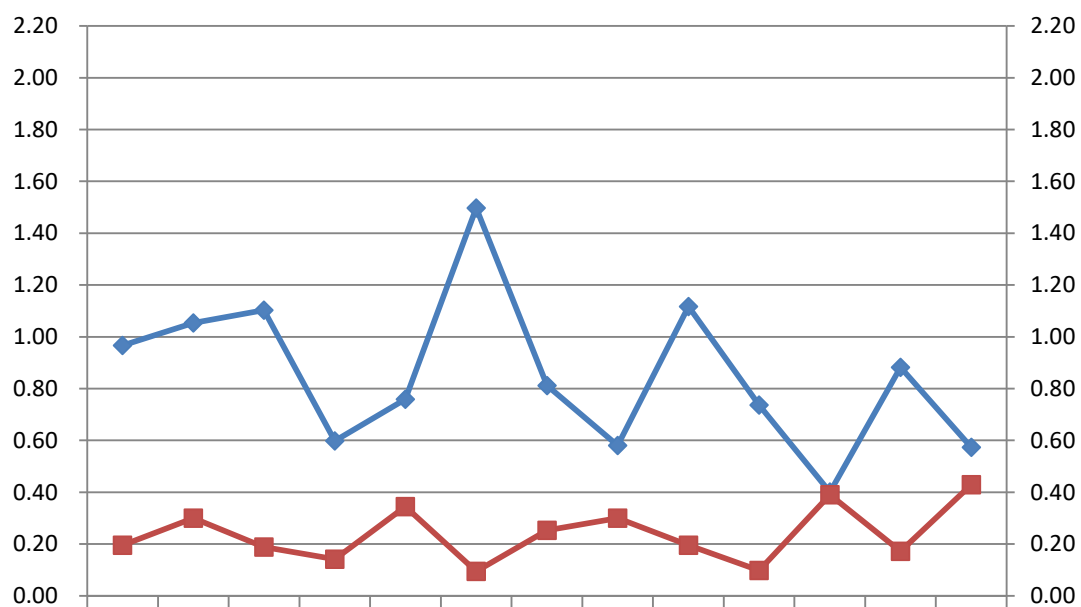

◆ ALB/RBC	0.97	1.05	1.10	0.60	0.76	1.50	0.81	0.58	1.12	0.74	0.40	0.88	0.57
■ FFP/RBC	0.20	0.30	0.19	0.14	0.34	0.09	0.25	0.30	0.20	0.10	0.39	0.17	0.43