

輸血患者延べ人数

自己血人数(人)

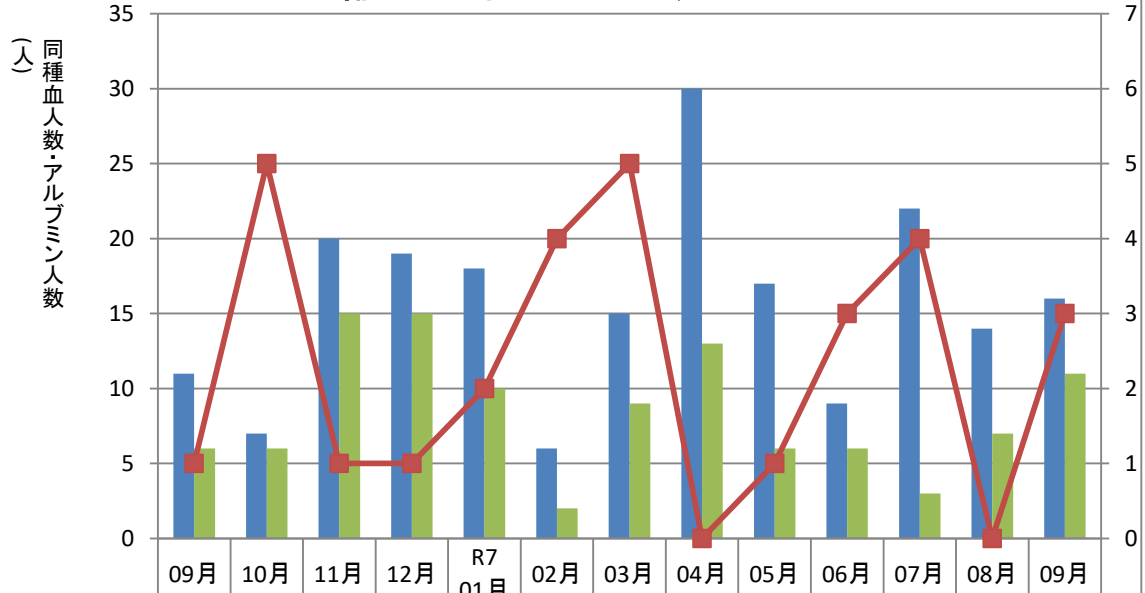

同種血人数	11	7	20	19	18	6	15	30	17	9	22	14	16
アルブミン人数	6	6	15	15	10	2	9	13	6	6	3	7	11
自己血人数	1	5	1	1	2	4	5	0	1	3	4	0	3

中条中央病院

年代別輸血患者延べ人数

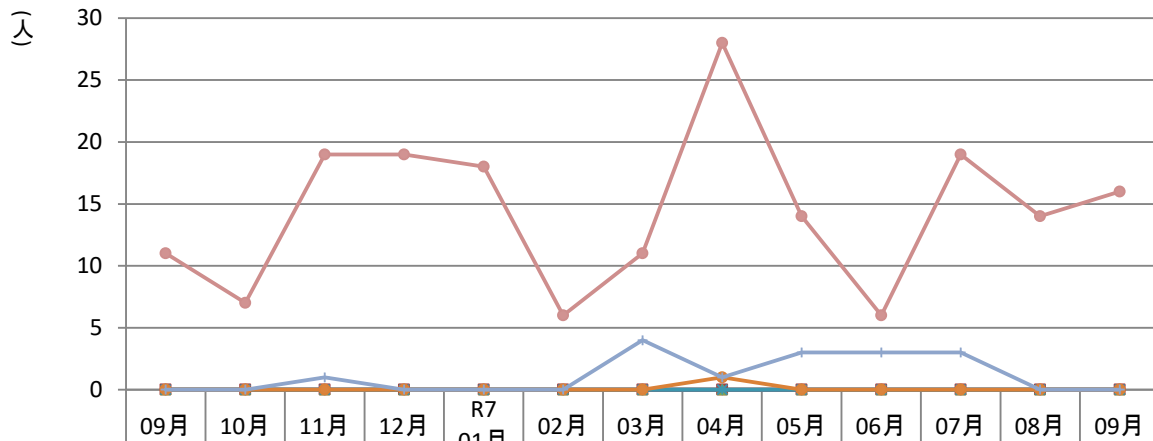

0～9歳	0	0	0	0	0	0	0	0	0	0	0	0	0
10～19歳	0	0	0	0	0	0	0	0	0	0	0	0	0
20～29歳	0	0	0	0	0	0	0	0	0	0	0	0	0
30～39歳	0	0	0	0	0	0	0	0	0	0	0	0	0
40～49歳	0	0	0	0	0	0	0	0	0	0	0	0	0
50～59歳	0	0	0	0	0	0	0	1	0	0	0	0	0
60～69歳	0	0	1	0	0	0	4	1	3	3	3	0	0
70歳以上	11	7	19	19	18	6	11	28	14	6	19	14	16

中条中央病院

(単位)

RBC使用量

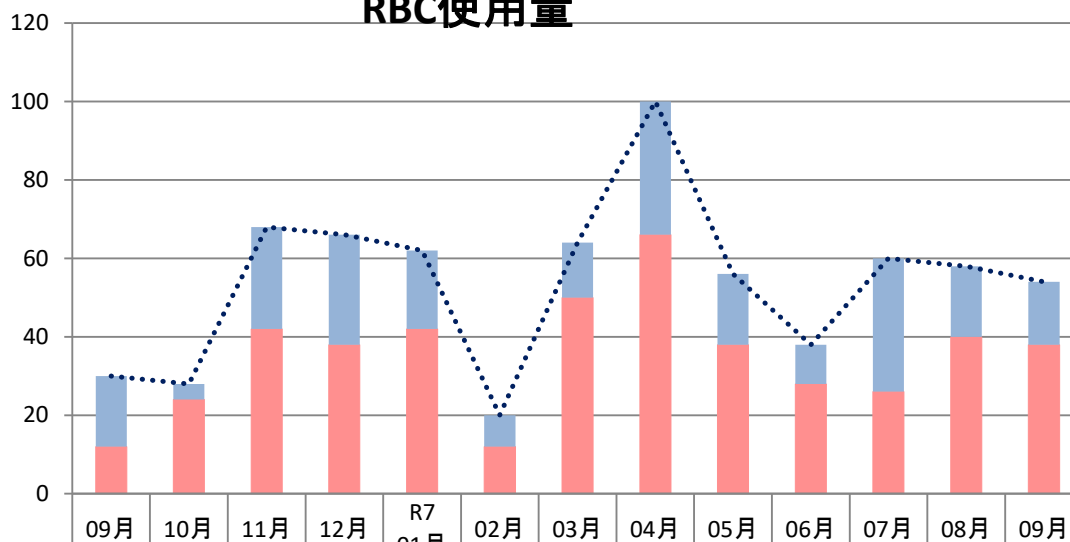

中条中央病院

(単位)

RBC使用量

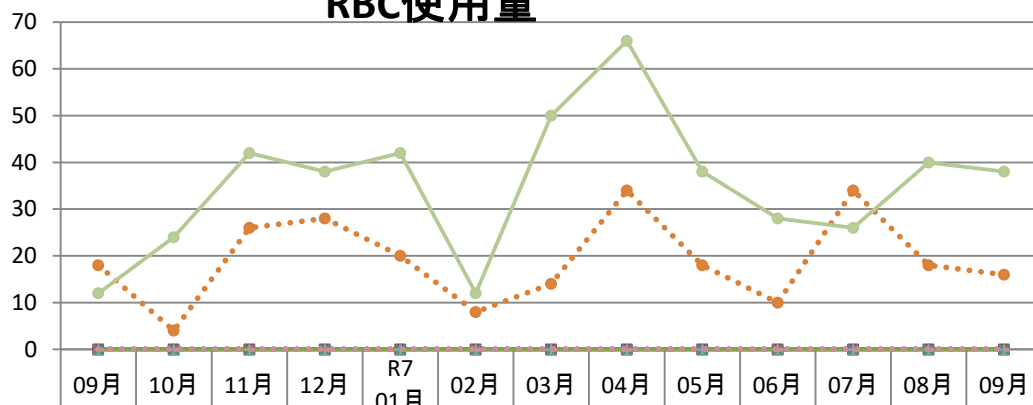

中条中央病院

(単位)

PC使用量

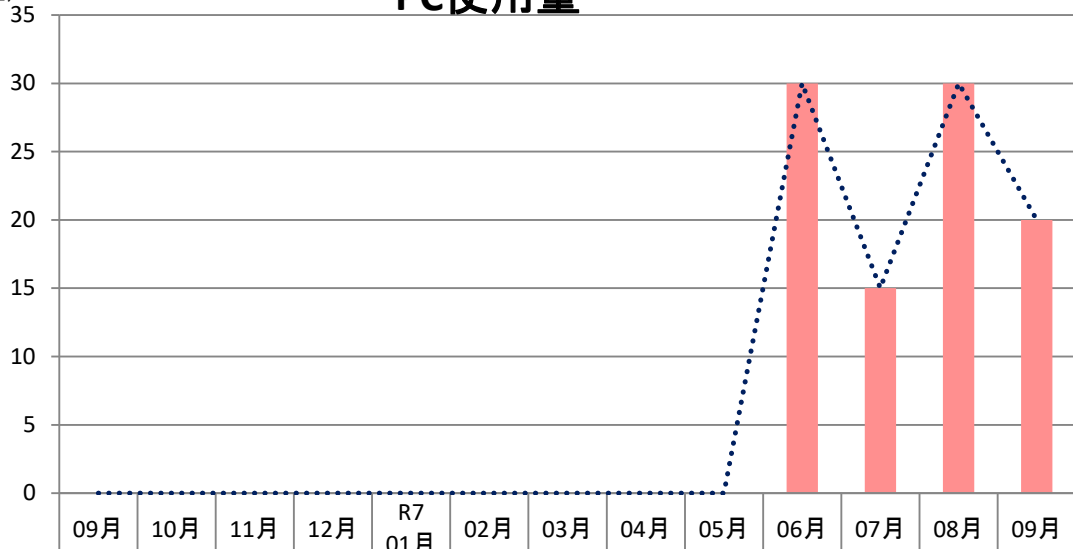

■ その他	0	0	0	0	0	0	0	0	0	0	0	0	0
■ 産婦人科	0	0	0	0	0	0	0	0	0	0	0	0	0
■ 小児科	0	0	0	0	0	0	0	0	0	0	0	0	0
■ 外科	0	0	0	0	0	0	0	0	0	0	0	0	0
■ 内科	0	0	0	0	0	0	0	0	0	30	15	30	20
..... 合計	0	0	0	0	0	0	0	0	0	30	15	30	20

中条中央病院

(単位)

PC使用量



◆ 血液内科	0	0	0	0	0	0	0	0	0	0	0	0	0
■ 消化器内科	0	0	0	0	0	0	0	0	0	0	0	0	0
▲ 循環器内科	0	0	0	0	0	0	0	0	0	0	0	0	0
✕ 消化器外科	0	0	0	0	0	0	0	0	0	0	0	0	0
✱ 胸部外科	0	0	0	0	0	0	0	0	0	0	0	0	0
● 整形外科	0	0	0	0	0	0	0	0	0	0	0	0	0
✦ 脳神経外科	0	0	0	0	0	0	0	0	0	0	0	0	0
● 泌尿器科	0	0	0	0	0	0	0	0	0	0	0	0	0
● その他	0	0	0	0	0	0	0	0	30	15	30	20	0

中条中央病院

(L)

FFP使用量

1
0.9
0.8
0.7
0.6
0.5
0.4
0.3
0.2
0.1
0

09月 10月 11月 12月 R7
01月 02月 03月 04月 05月 06月 07月 08月 09月

■ その他	0	0	0	0	0	0	0	0	0	0	0	0	0
■ 産婦人科	0	0	0	0	0	0	0	0	0	0	0	0	0
■ 小児科	0	0	0	0	0	0	0	0	0	0	0	0	0
■ 外科	0	0	0	0	0	0	0	0	0	0	0	0	0
■ 内科	0	0	0	0	0	0	0	0	0	0	0	0	0
■ 血漿交換	0	0	0	0	0	0	0	0	0	0	0	0	0
..... 合計	0	0	0	0	0	0	0	0	0	0	0	0	0

中条中央病院

(L)

FFP使用量

1
0.9
0.8
0.7
0.6
0.5
0.4
0.3
0.2
0.1
0

09月 10月 11月 12月 R7
01月 02月 03月 04月 05月 06月 07月 08月 09月

—●— 血液内科	0	0	0	0	0	0	0	0	0	0	0	0	0
—■— 消化器内科	0	0	0	0	0	0	0	0	0	0	0	0	0
—▲— 循環器内科	0	0	0	0	0	0	0	0	0	0	0	0	0
....✕.... 消化器外科	0	0	0	0	0	0	0	0	0	0	0	0	0
....✕.... 胸部外科	0	0	0	0	0	0	0	0	0	0	0	0	0
....●.... 整形外科	0	0	0	0	0	0	0	0	0	0	0	0	0
....✕.... 脳神経外科	0	0	0	0	0	0	0	0	0	0	0	0	0
—●— 泌尿器科	0	0	0	0	0	0	0	0	0	0	0	0	0
—●— その他	0	0	0	0	0	0	0	0	0	0	0	0	0

中条中央病院

(グラム)

アルブミン使用量

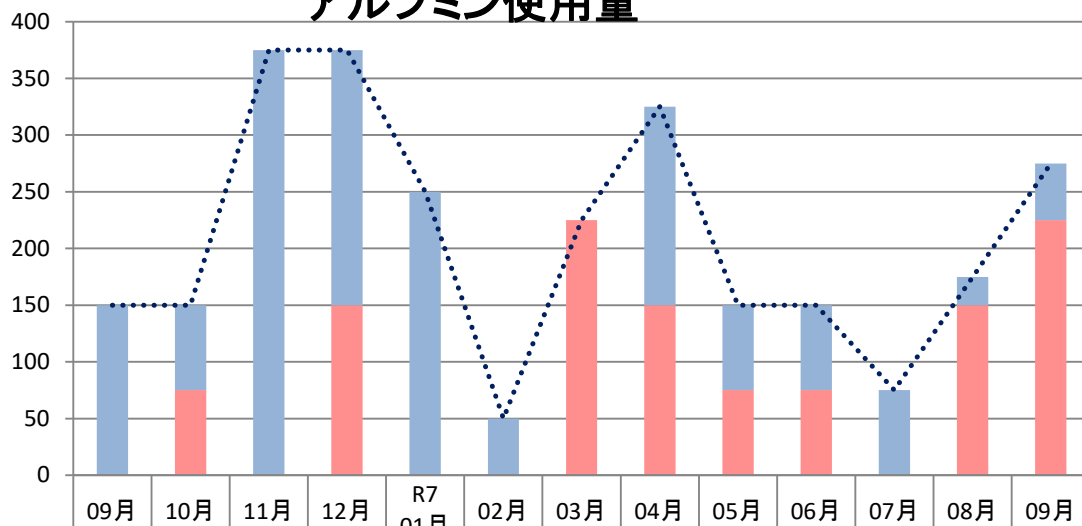

その他	0	0	0	0	0	0	0	0	0	0	0	0
産婦人科	0	0	0	0	0	0	0	0	0	0	0	0
小児科	0	0	0	0	0	0	0	0	0	0	0	0
外科	150	75	375	225	250	50	175	75	75	75	25	50
内科	0	75	0	150	0	0	150	75	75	0	150	225
合計	150	150	375	375	250	50	325	150	150	75	175	275

中条中央病院

(グラム)

アルブミン使用量

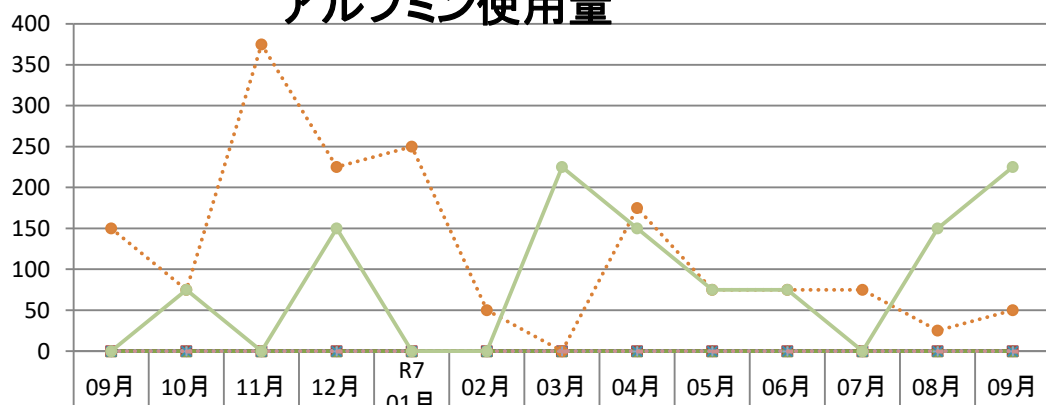

血液内科	0	0	0	0	0	0	0	0	0	0	0	0
消化器内科	0	0	0	0	0	0	0	0	0	0	0	0
循環器内科	0	0	0	0	0	0	0	0	0	0	0	0
消化器外科	0	0	0	0	0	0	0	0	0	0	0	0
胸部外科	0	0	0	0	0	0	0	0	0	0	0	0
整形外科	150	75	375	225	250	50	175	75	75	75	25	50
脳神経外科	0	0	0	0	0	0	0	0	0	0	0	0
泌尿器科	0	0	0	0	0	0	0	0	0	0	0	0
その他	0	75	0	150	0	0	225	150	75	75	150	225

中条中央病院

(単位)

廃棄量

(L)

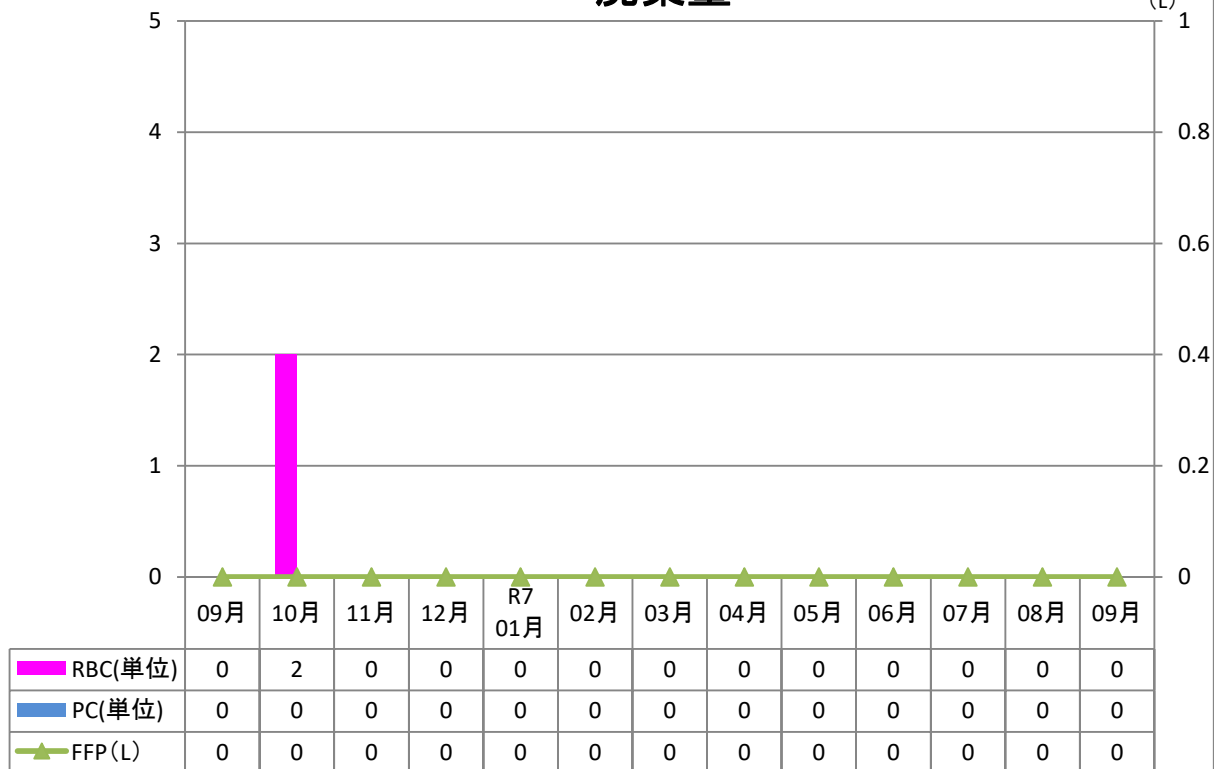

中条中央病院

廃棄率

(%)

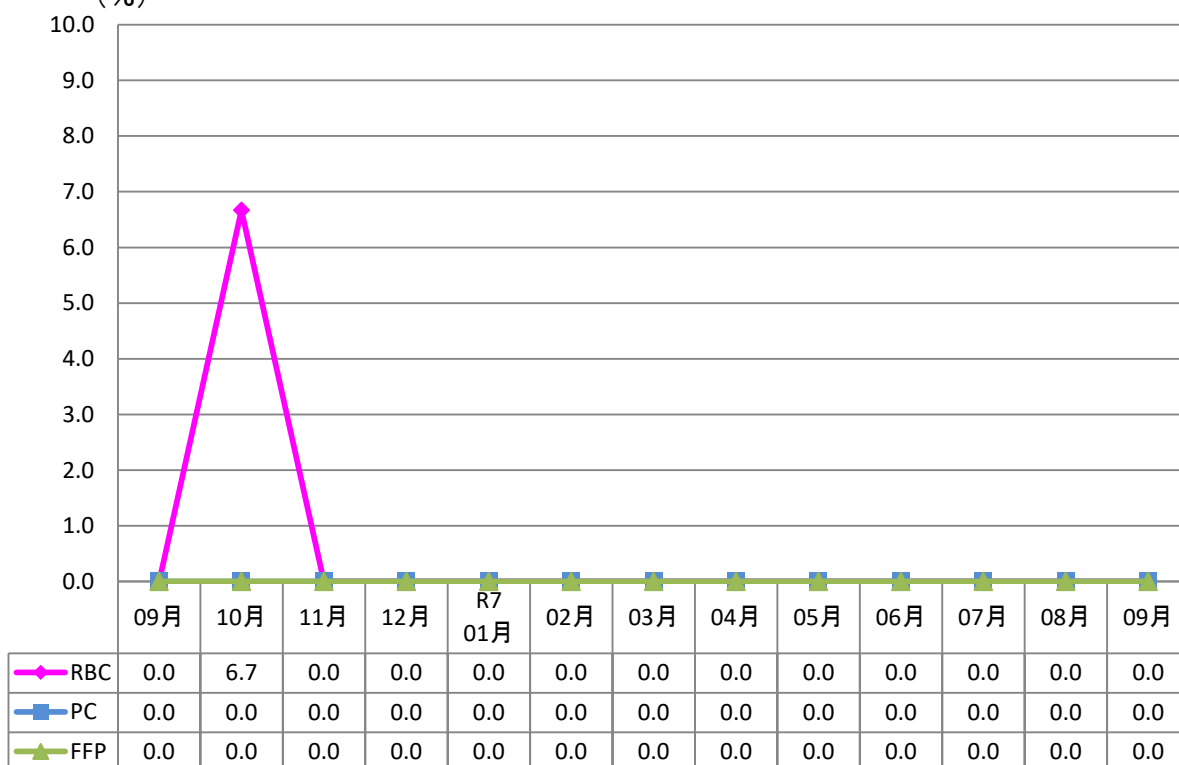

中条中央病院

