

輸血患者延べ人数

自己血人数(人)

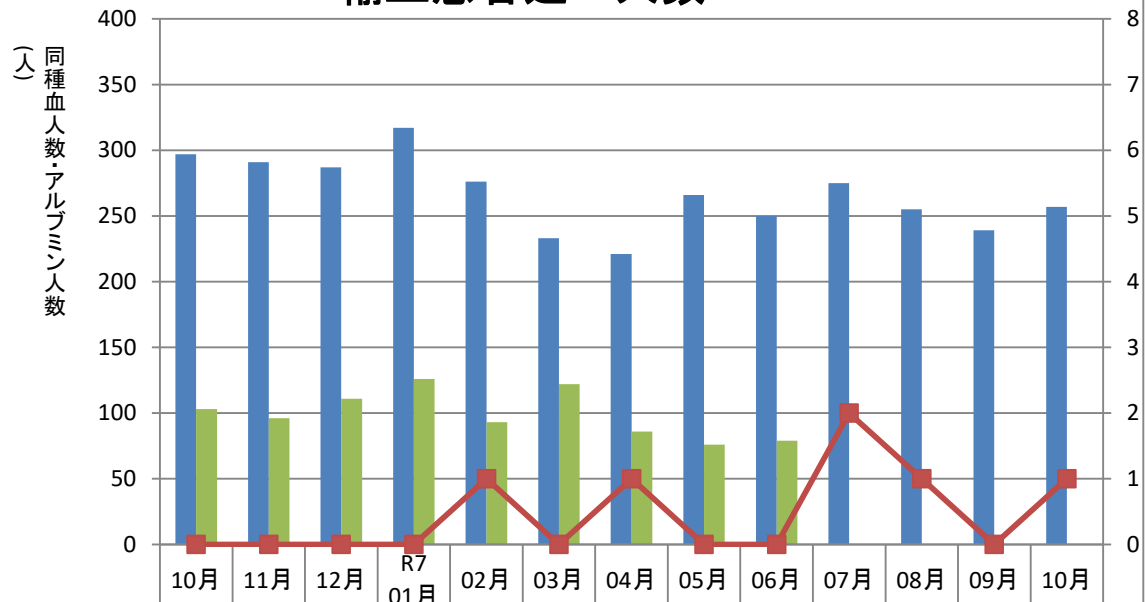

同種血人数	297	291	287	317	276	233	221	266	250	275	255	239	257
アルブミン人数	103	96	111	126	93	122	86	76	79	0	0	0	0
自己血人数	0	0	0	0	1	0	1	0	0	2	1	0	1

新潟県立中央病院

年代別輸血患者延べ人数

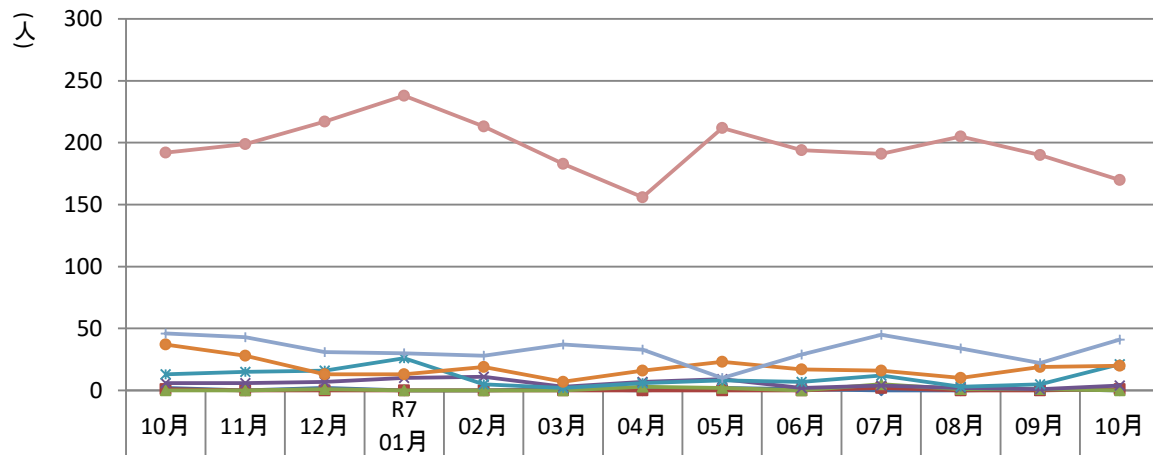

0~9歳	2	0	2	0	0	1	0	2	1	0	0	1	0
10~19歳	1	0	0	0	0	0	0	0	0	2	0	0	1
20~29歳	0	0	1	0	0	0	3	2	0	5	1	1	0
30~39歳	6	6	7	10	11	3	7	9	2	4	2	1	4
40~49歳	13	15	16	26	5	2	6	8	7	12	3	5	21
50~59歳	37	28	13	13	19	7	16	23	17	16	10	19	20
60~69歳	46	43	31	30	28	37	33	10	29	45	34	22	41
70歳以上	192	199	217	238	213	183	156	212	194	191	205	190	170

新潟県立中央病院

(単位)

RBC使用量

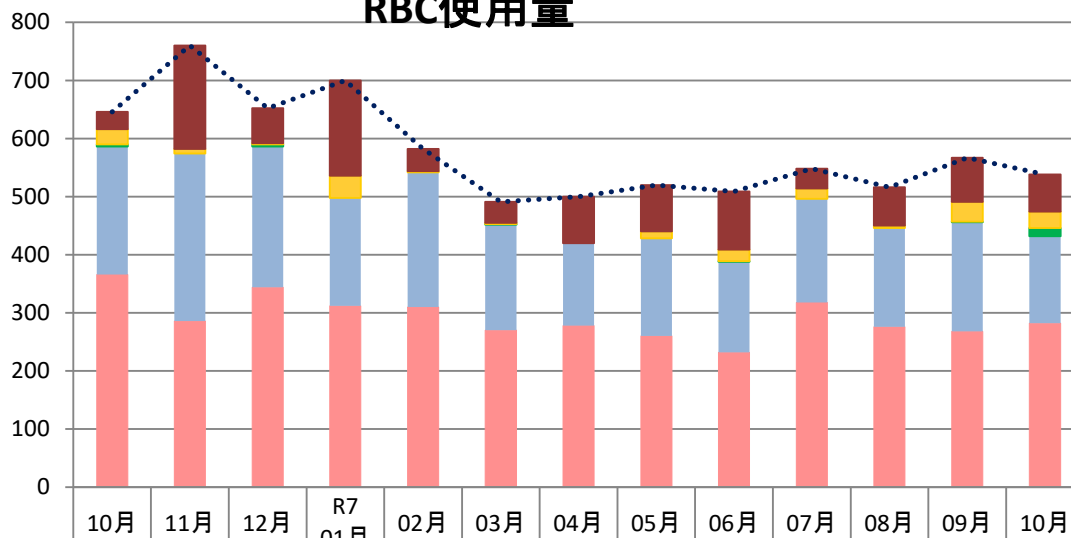

その他	30	178	60	164	38	36	80	80	100	34	66	76	64
産婦人科	26	8	2	38	2	2	0	12	20	18	4	34	28
小児科	4	0	4	0	0	1	0	0	1	0	0	1	14
外科	220	288	242	186	232	182	142	168	156	178	170	188	150
内科	366	286	344	312	310	270	278	260	232	318	276	268	282
合計	646	760	652	700	582	491	500	520	509	548	516	567	538

新潟県立中央病院

(単位)

RBC使用量

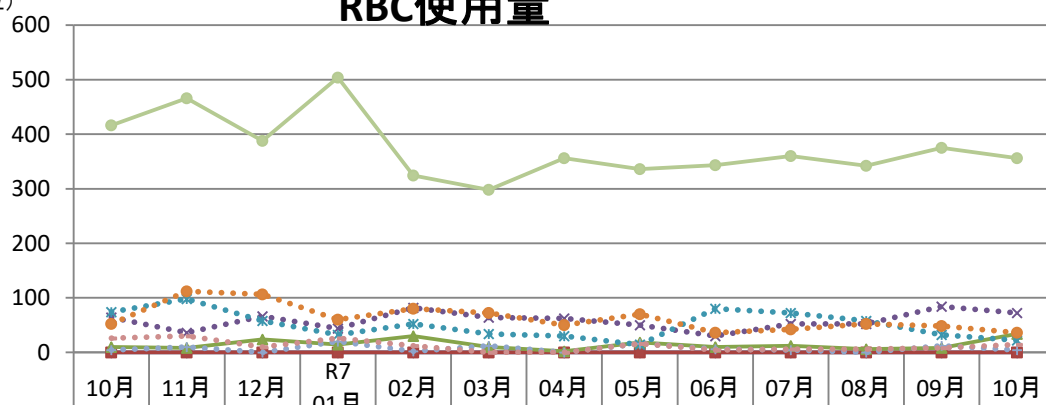

血液内科	0	0	0	0	0	0	0	0	0	0	0	0	0
消化器内科	0	0	0	0	0	0	0	0	0	0	0	0	0
循環器内科	10	8	24	14	30	10	2	18	10	12	6	8	34
消化器外科	64	36	66	44	82	64	62	50	30	52	52	84	72
胸部外科	74	98	58	32	52	34	30	14	80	72	58	32	22
整形外科	52	112	106	60	80	72	50	70	36	42	52	48	36
脳神経外科	4	10	0	20	2	12	0	16	6	4	0	12	4
泌尿器科	26	30	10	26	12	0	0	16	4	6	6	8	14
その他	416	466	388	504	324	298	356	336	343	360	342	375	356

新潟県立中央病院

(単位) PC使用量

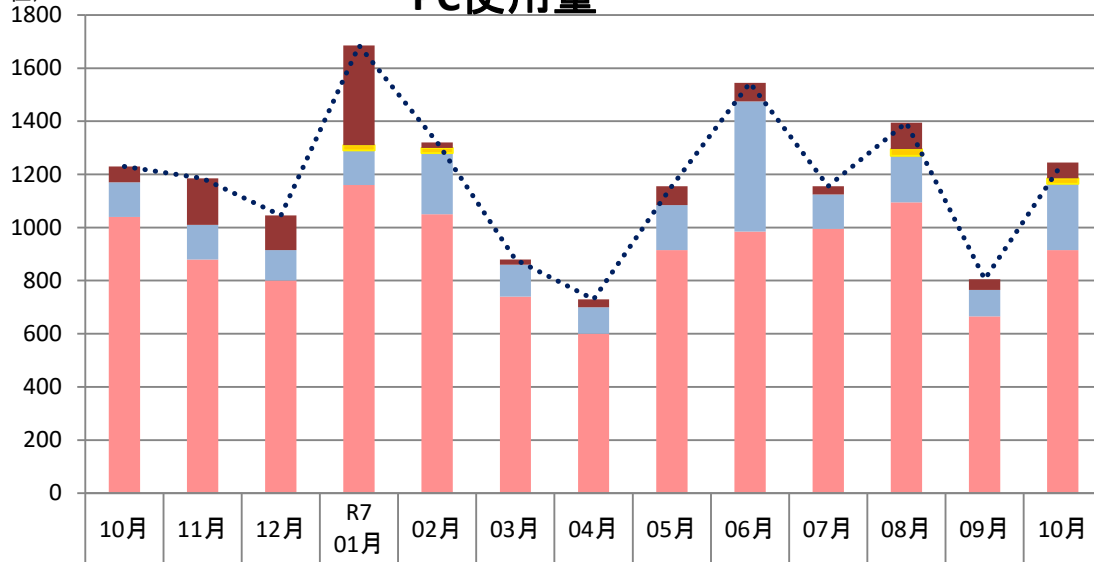

新潟県立中央病院

(単位) PC使用量

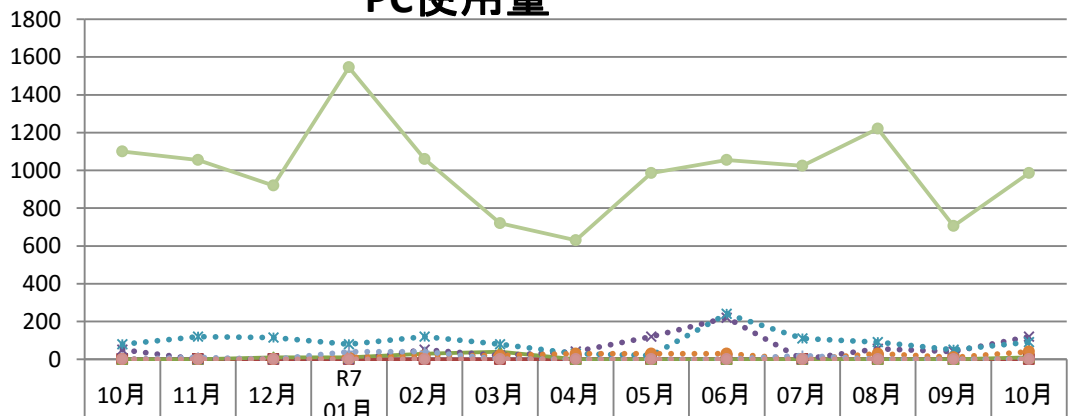

新潟県立中央病院

(L) FFP使用量

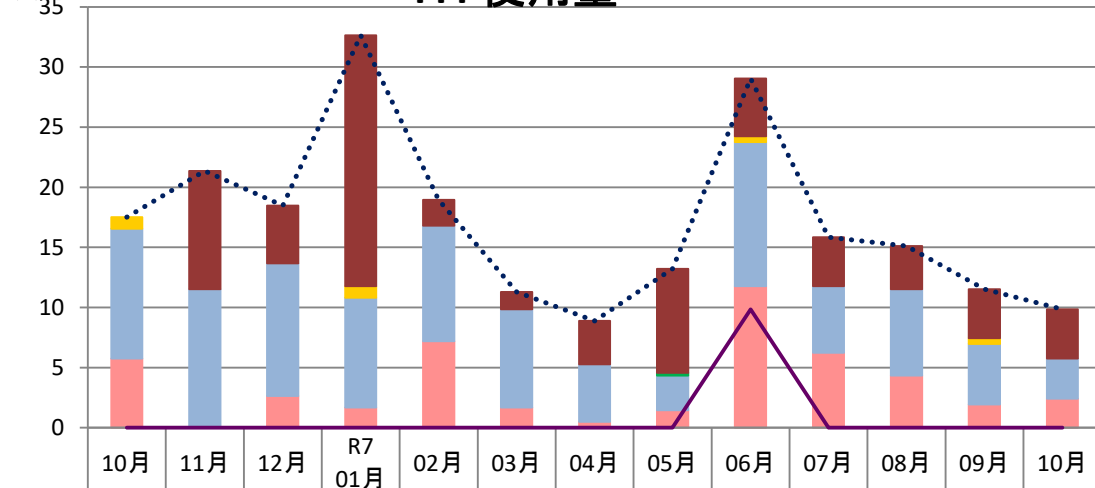

新潟県立中央病院

(L) FFP使用量

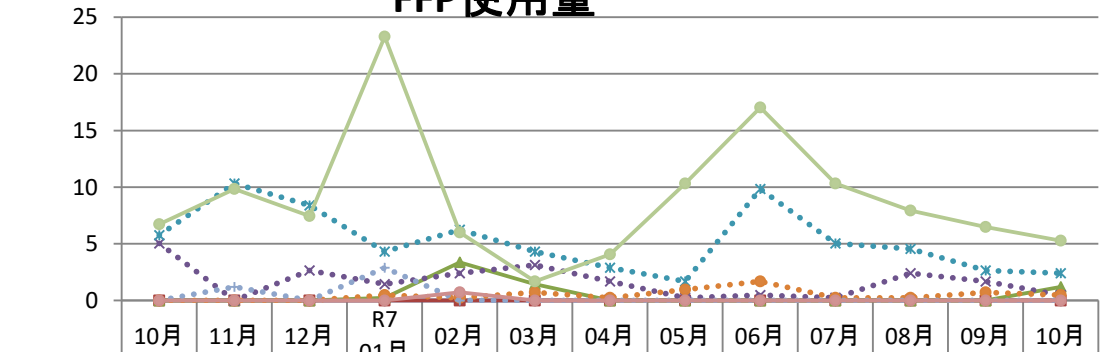

新潟県立中央病院

(グラム)

アルブミン使用量

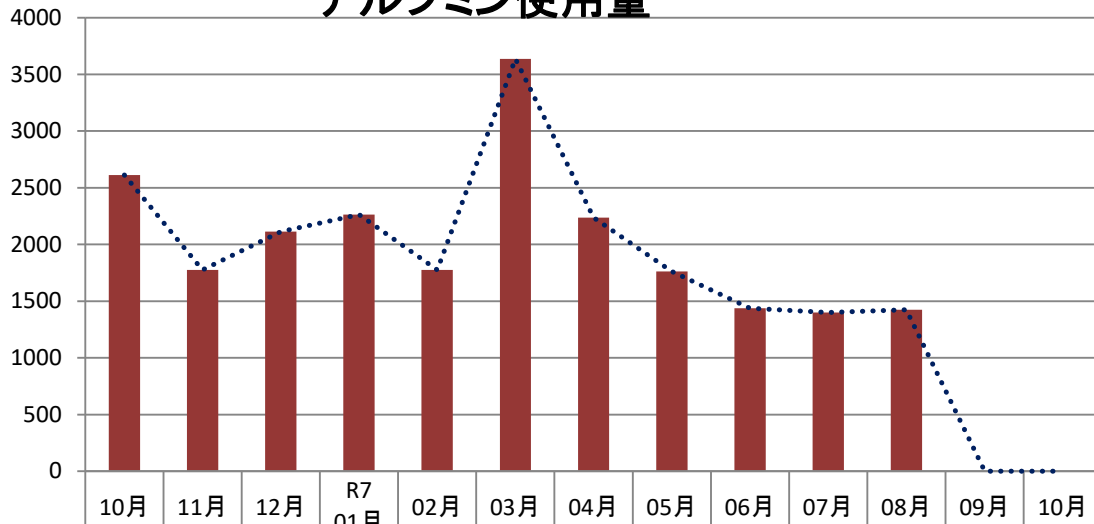

■ その他	2612.5	1775	2112.5	2262.5	1775	3637.5	2237.5	1762.5	1437.5	1400	1425	0	0
■ 産婦人科	0	0	0	0	0	0	0	0	0	0	0	0	0
■ 小児科	0	0	0	0	0	0	0	0	0	0	0	0	0
■ 外科	0	0	0	0	0	0	0	0	0	0	0	0	0
■ 内科	0	0	0	0	0	0	0	0	0	0	0	0	0
..... 合計	2612.5	1775	2112.5	2262.5	1775	3637.5	2237.5	1762.5	1437.5	1400	1425	0	0

新潟県立中央病院

(グラム)

アルブミン使用量

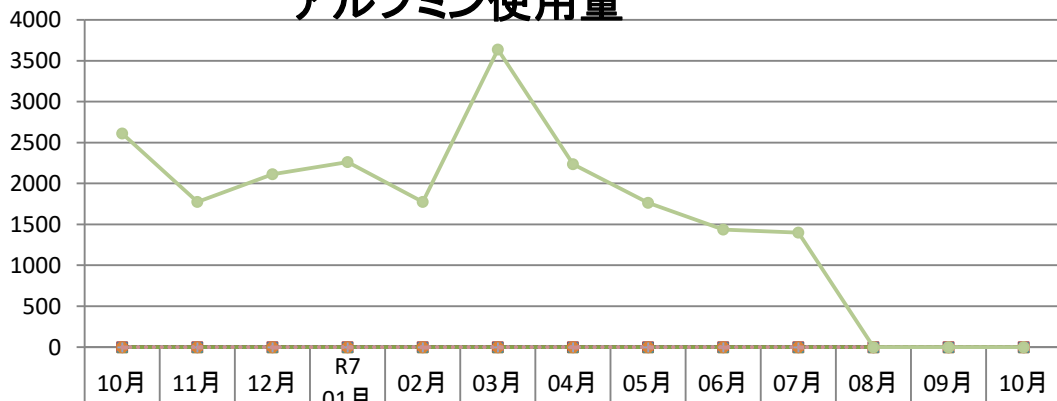

◆ 血液内科	0	0	0	0	0	0	0	0	0	0	0	0	0
■ 消化器内科	0	0	0	0	0	0	0	0	0	0	0	0	0
▲ 循環器内科	0	0	0	0	0	0	0	0	0	0	0	0	0
.....✕..... 消化器外科	0	0	0	0	0	0	0	0	0	0	0	0	0
.....✕..... 胸部外科	0	0	0	0	0	0	0	0	0	0	0	0	0
.....●..... 整形外科	0	0	0	0	0	0	0	0	0	0	0	0	0
.....+..... 脳神経外科	0	0	0	0	0	0	0	0	0	0	0	0	0
.....-..... 泌尿器科	0	0	0	0	0	0	0	0	0	0	0	0	0
● その他	2612.5	1775	2112.5	2262.5	1775	3637.5	2237.5	1762.5	1437.5	1400	0	0	0

新潟県立中央病院

(単位)

廃棄量

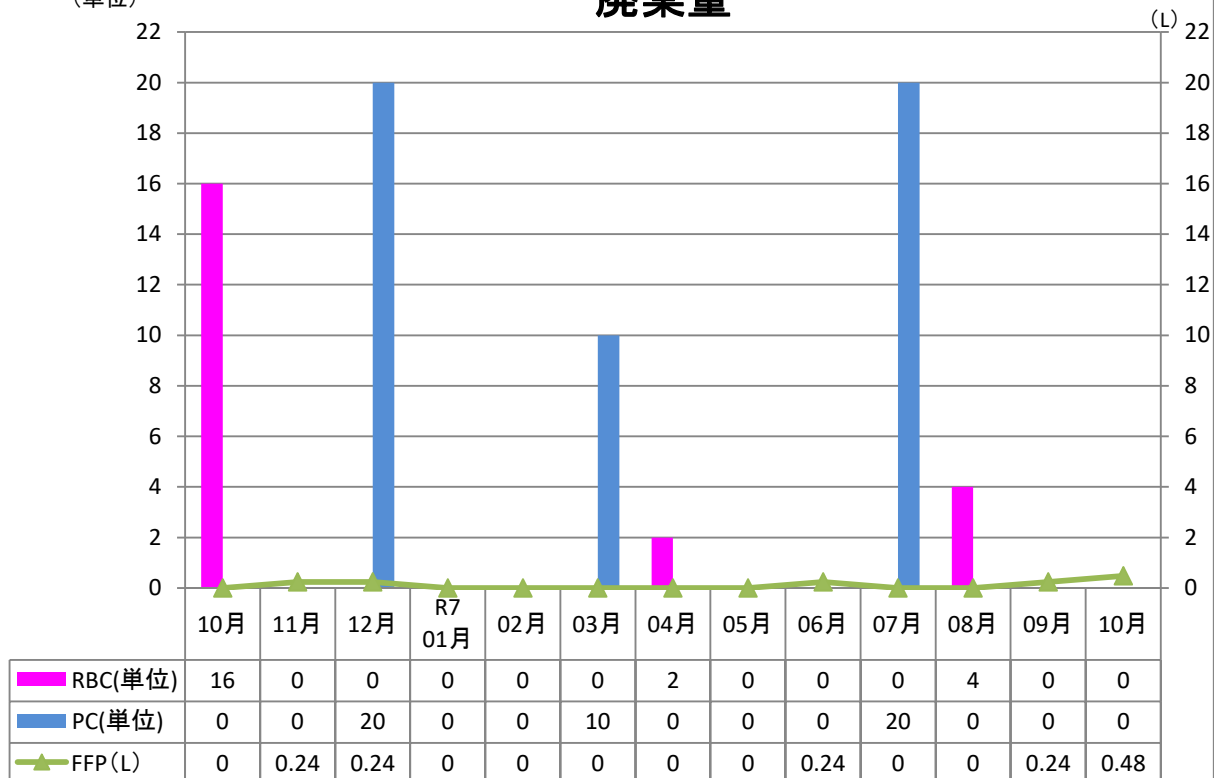

新潟県立中央病院

廃棄率

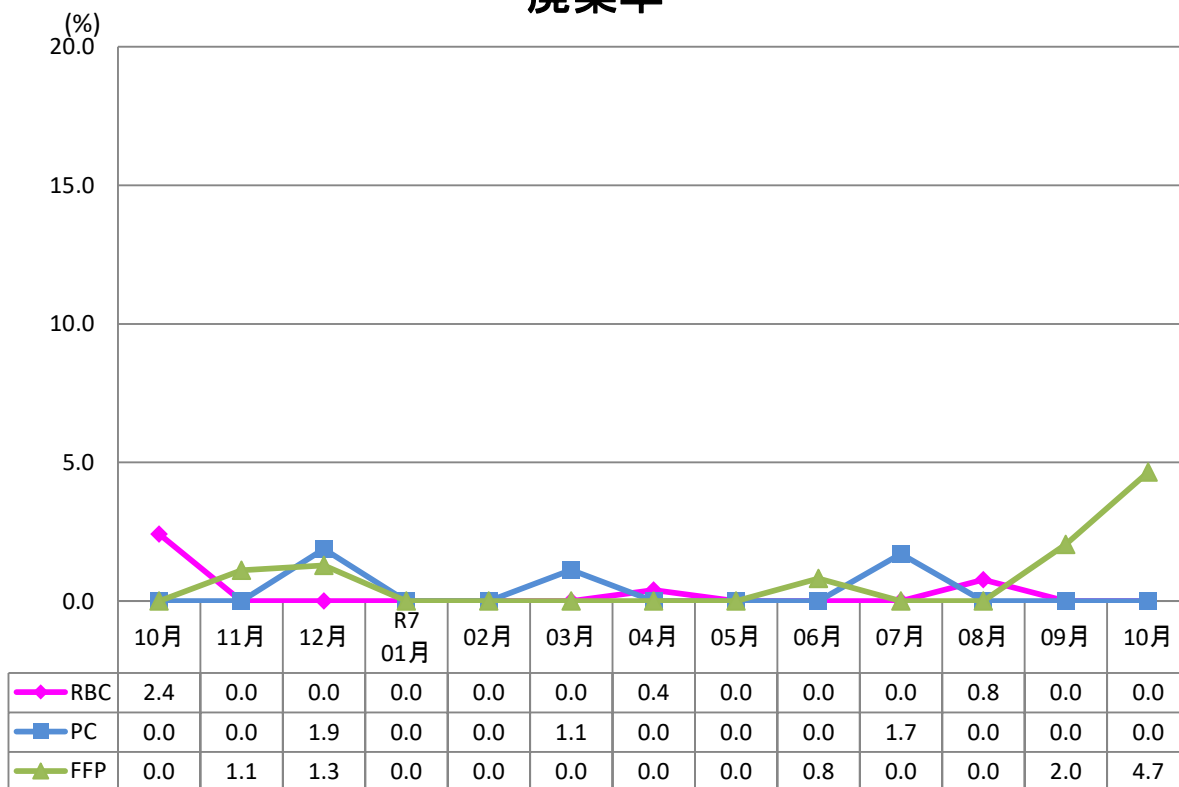

新潟県立中央病院

ALB/RBC,FFP/RBC

