

輸血患者延べ人数

自己血人数(人)

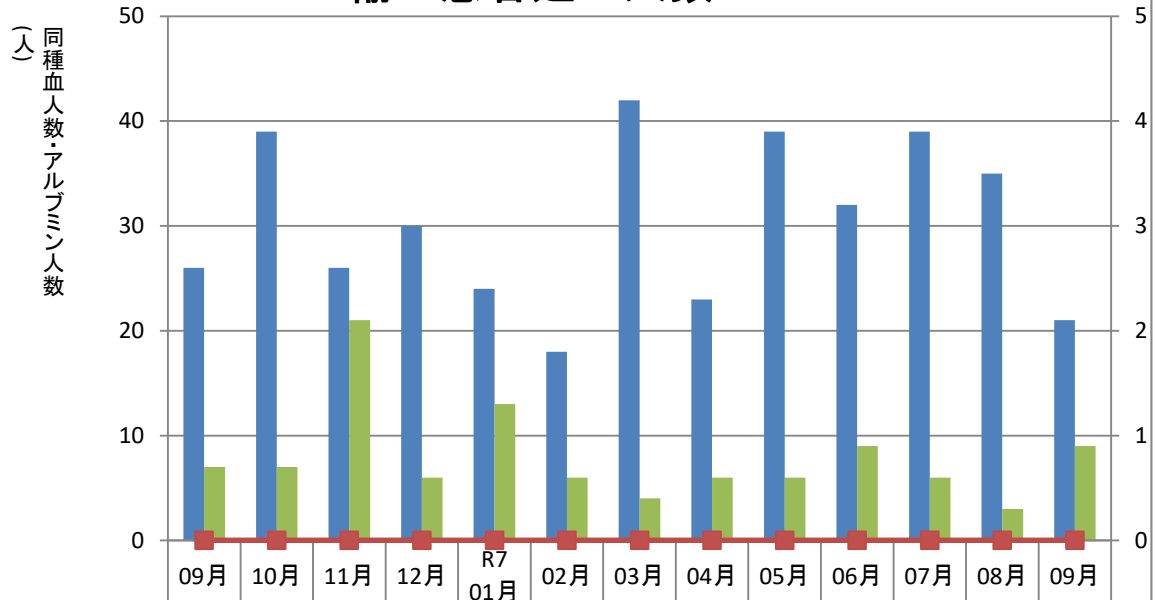

同種血人数	26	39	26	30	24	18	42	23	39	32	39	35	21
アルブミン人数	7	7	21	6	13	6	4	6	6	9	6	3	9
自己血人数	0	0	0	0	0	0	0	0	0	0	0	0	0

新津医療センター病院

年代別輸血患者延べ人数

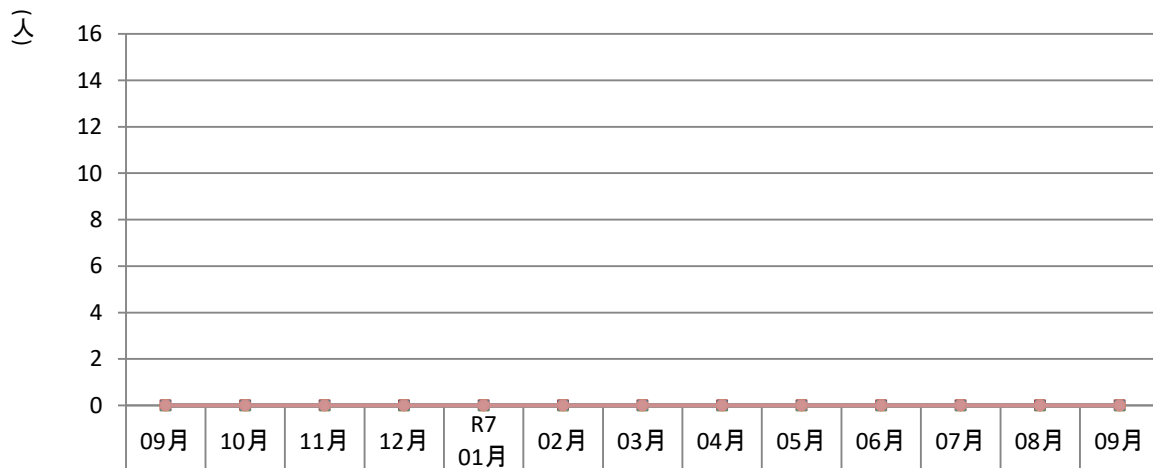

0～9歳	0	0	0	0	0	0	0	0	0	0	0	0	0
10～19歳	0	0	0	0	0	0	0	0	0	0	0	0	0
20～29歳	0	0	0	0	0	0	0	0	0	0	0	0	0
30～39歳	0	0	0	0	0	0	0	0	0	0	0	0	0
40～49歳	0	0	0	0	0	0	0	0	0	0	0	0	0
50～59歳	0	0	0	0	0	0	0	0	0	0	0	0	0
60～69歳	0	0	0	0	0	0	0	0	0	0	0	0	0
70歳以上	0	0	0	0	0	0	0	0	0	0	0	0	0

新津医療センター病院

(単位)

RBC使用量

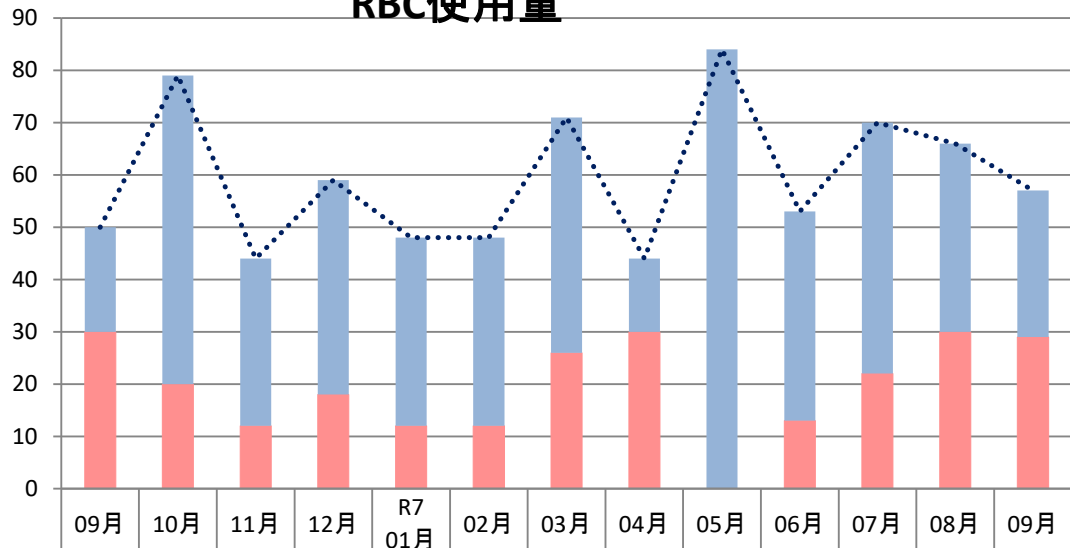

その他	0	0	0	0	0	0	0	0	0	0	0	0
産婦人科	0	0	0	0	0	0	0	0	0	0	0	0
小児科	0	0	0	0	0	0	0	0	0	0	0	0
外科	20	59	32	41	36	36	45	14	84	40	48	36
内科	30	20	12	18	12	12	26	30	0	13	22	30
合計	50	79	44	59	48	48	71	44	84	53	70	66

新津医療センター病院

(単位)

RBC使用量



血液内科	0	0	0	0	0	0	0	0	0	0	0	0
消化器内科	0	0	0	0	0	0	0	0	0	0	0	0
循環器内科	0	0	0	0	0	0	0	0	0	0	0	0
消化器外科	0	0	0	0	0	0	0	0	0	0	0	0
胸部外科	0	0	0	0	0	0	0	0	0	0	0	0
整形外科	0	0	0	0	0	0	0	0	0	0	0	0
脳神経外科	0	0	0	0	0	0	0	0	0	0	0	0
泌尿器科	0	0	0	0	0	0	0	0	0	0	0	0
その他	0	0	0	0	0	0	0	0	0	0	0	0

新津医療センター病院

(単位)

PC使用量

160
140
120
100
80
60
40
20
009月 10月 11月 12月 R7
01月 02月 03月 04月 05月 06月 07月 08月 09月

■ その他	0	0	0	0	0	0	0	0	0	0	0	0	0
■ 産婦人科	0	0	0	0	0	0	0	0	0	0	0	0	0
■ 小児科	0	0	0	0	0	0	0	0	0	0	0	0	0
■ 外科	0	0	0	0	0	0	0	0	0	0	0	0	0
■ 内科	0	0	0	0	0	0	0	0	0	0	0	0	0
..... 合計	0	0	0	0	0	0	0	0	0	0	0	0	0

新津医療センター病院

(単位)

PC使用量

20
15
10
5
009月 10月 11月 12月 R7
01月 02月 03月 04月 05月 06月 07月 08月 09月

◆ 血液内科	0	0	0	0	0	0	0	0	0	0	0	0	0
■ 消化器内科	0	0	0	0	0	0	0	0	0	0	0	0	0
▲ 循環器内科	0	0	0	0	0	0	0	0	0	0	0	0	0
◆×◆ 消化器外科	0	0	0	0	0	0	0	0	0	0	0	0	0
◆×◆ 胸部外科	0	0	0	0	0	0	0	0	0	0	0	0	0
◆×◆ 整形外科	0	0	0	0	0	0	0	0	0	0	0	0	0
◆×◆ 脳神経外科	0	0	0	0	0	0	0	0	0	0	0	0	0
◆×◆ 泌尿器科	0	0	0	0	0	0	0	0	0	0	0	0	0
◆ その他	0	0	0	0	0	0	0	0	0	0	0	0	0

新津医療センター病院

(L) FFP使用量

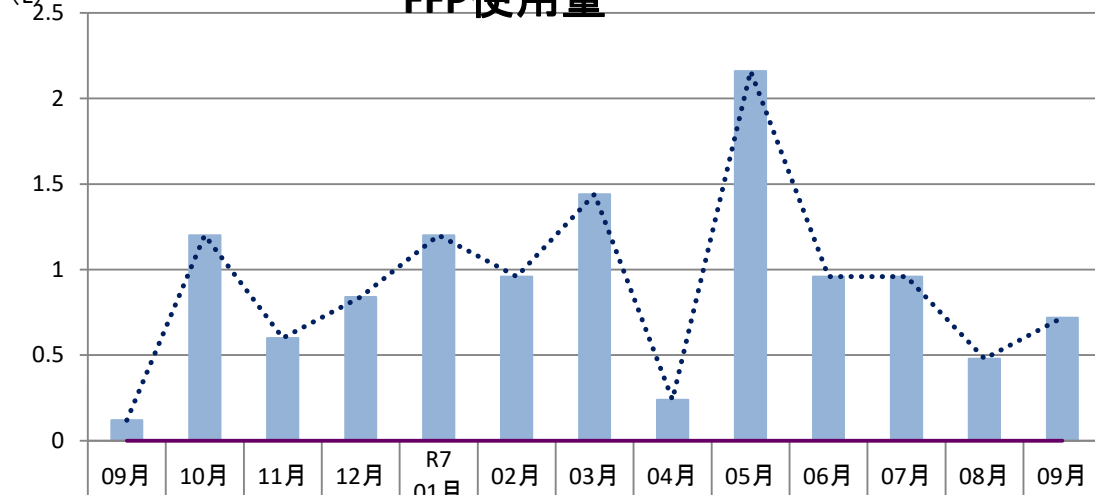

■ その他	0	0	0	0	0	0	0	0	0	0	0	0	0
■ 産婦人科	0	0	0	0	0	0	0	0	0	0	0	0	0
■ 小児科	0	0	0	0	0	0	0	0	0	0	0	0	0
■ 外科	0.12	1.2	0.6	0.84	1.2	0.96	1.44	0.24	2.16	0.96	0.96	0.48	0.72
■ 内科	0	0	0	0	0	0	0	0	0	0	0	0	0
■ 血漿交換	0	0	0	0	0	0	0	0	0	0	0	0	0
..... 合計	0.12	1.2	0.6	0.84	1.2	0.96	1.44	0.24	2.16	0.96	0.96	0.48	0.72

新津医療センター病院

(L) FFP使用量



—●— 血液内科	0	0	0	0	0	0	0	0	0	0	0	0	0
—■— 消化器内科	0	0	0	0	0	0	0	0	0	0	0	0	0
—▲— 循環器内科	0	0	0	0	0	0	0	0	0	0	0	0	0
....✕.... 消化器外科	0	0	0	0	0	0	0	0	0	0	0	0	0
....✕.... 胸部外科	0	0	0	0	0	0	0	0	0	0	0	0	0
....✕.... 整形外科	0	0	0	0	0	0	0	0	0	0	0	0	0
....✕.... 脳神経外科	0	0	0	0	0	0	0	0	0	0	0	0	0
—●— 泌尿器科	0	0	0	0	0	0	0	0	0	0	0	0	0
—●— その他	0	0	0	0	0	0	0	0	0	0	0	0	0

新津医療センター病院

(グラム)

アルブミン使用量

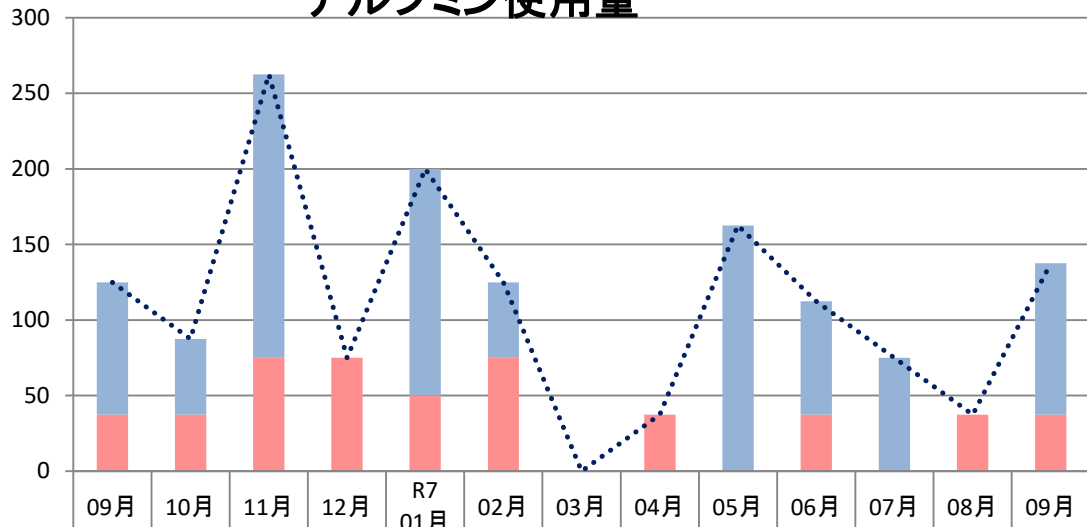

■ その他	0	0	0	0	0	0	0	0	0	0	0	0
■ 産婦人科	0	0	0	0	0	0	0	0	0	0	0	0
■ 小児科	0	0	0	0	0	0	0	0	0	0	0	0
■ 外科	87.5	50	187.5	0	150	50	0	0	162.5	75	75	100
■ 内科	37.5	37.5	75	75	50	75	0	37.5	0	37.5	0	37.5
..... 合計	125	87.5	262.5	75	200	125	0	37.5	162.5	112.5	75	137.5

新津医療センター病院

(グラム)

アルブミン使用量



◆ 血液内科	0	0	0	0	0	0	0	0	0	0	0	0
■ 消化器内科	0	0	0	0	0	0	0	0	0	0	0	0
▲ 循環器内科	0	0	0	0	0	0	0	0	0	0	0	0
.....✕..... 消化器外科	0	0	0	0	0	0	0	0	0	0	0	0
.....✕..... 胸部外科	0	0	0	0	0	0	0	0	0	0	0	0
.....✕..... 整形外科	0	0	0	0	0	0	0	0	0	0	0	0
.....✕..... 脳神経外科	0	0	0	0	0	0	0	0	0	0	0	0
..... 泌尿器科	0	0	0	0	0	0	0	0	0	0	0	0
● その他	0	0	0	0	0	0	0	0	0	0	0	0

新津医療センター病院

(単位)

廃棄量

(L)

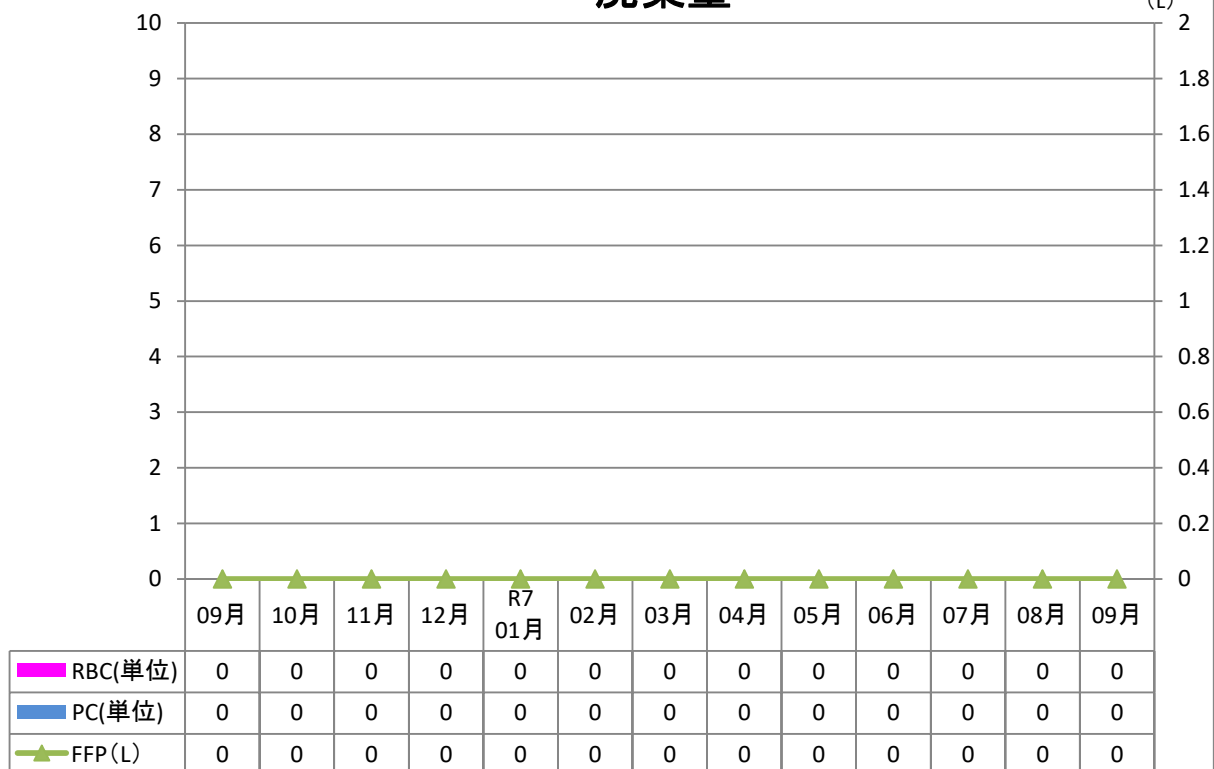

新津医療センター病院

(%)

廃棄率

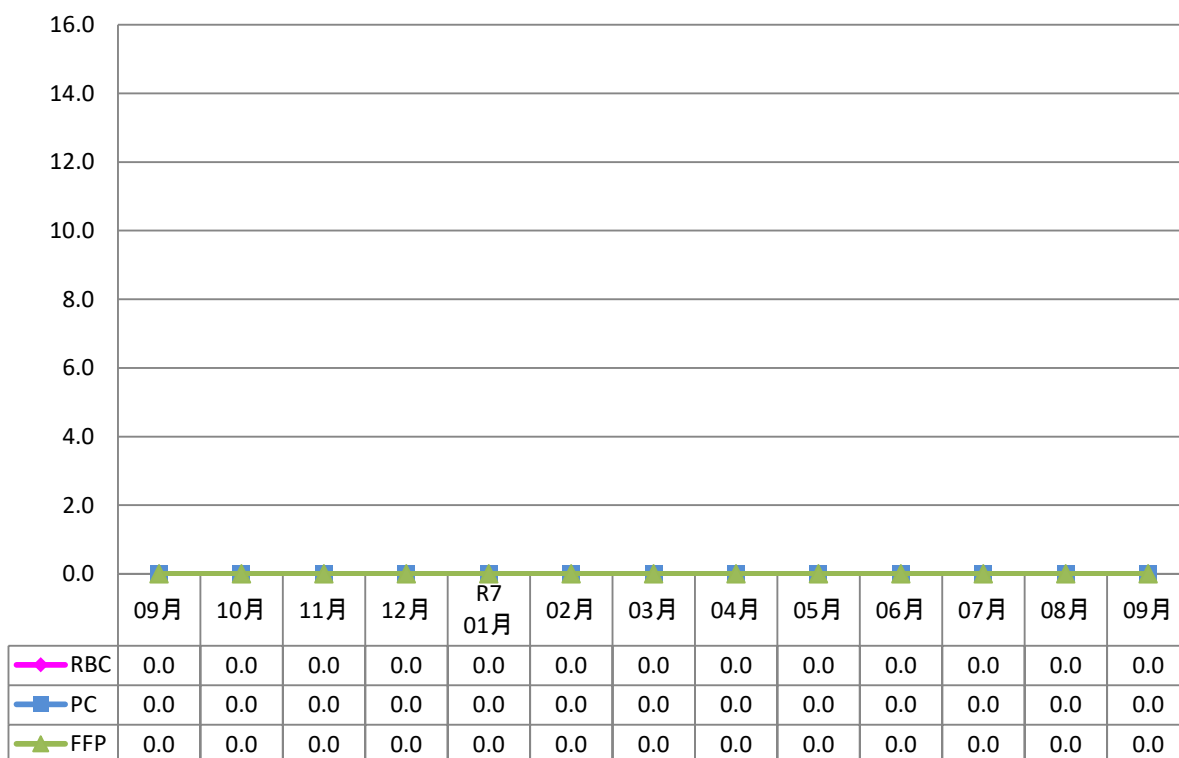

新津医療センター病院

(ALB/RBC)

ALB/RBC,FFP/RBC

(FFP/RBC)

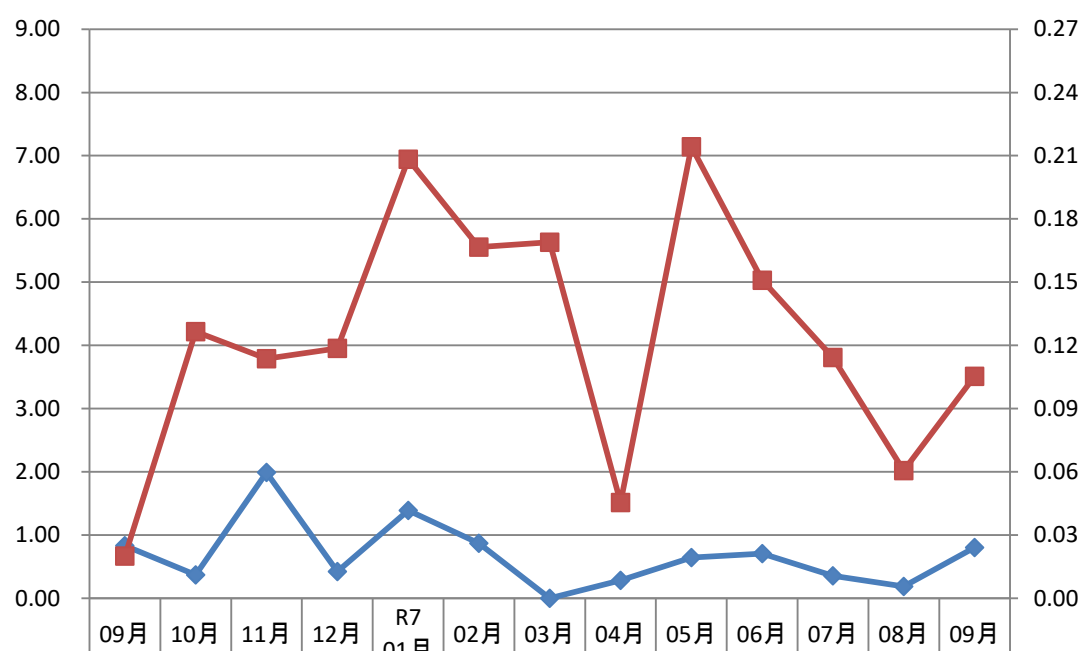

◆ ALB/RBC	0.83	0.37	1.99	0.42	1.39	0.87	0.00	0.28	0.64	0.71	0.36	0.19	0.80
■ FFP/RBC	0.02	0.13	0.11	0.12	0.21	0.17	0.17	0.05	0.21	0.15	0.11	0.06	0.11