

輸血患者延べ人数

自己血人数(人)

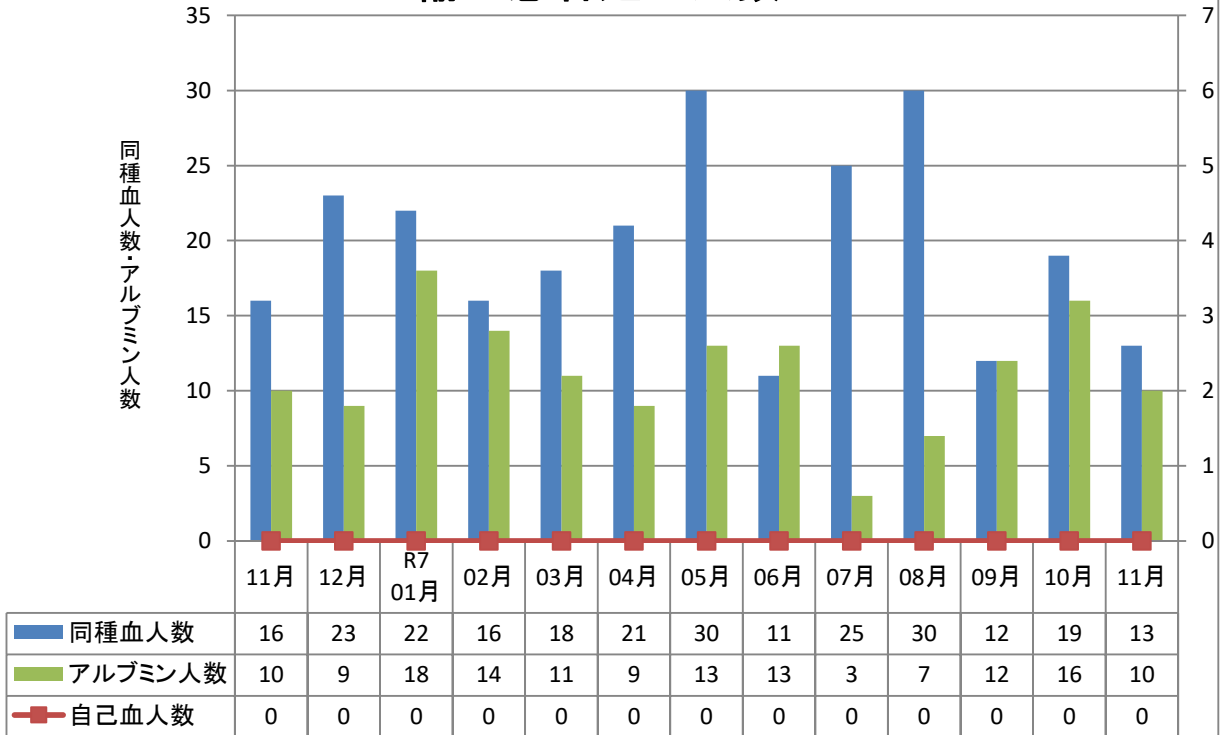

新潟臨港病院

年代別輸血患者延べ人数

(人)

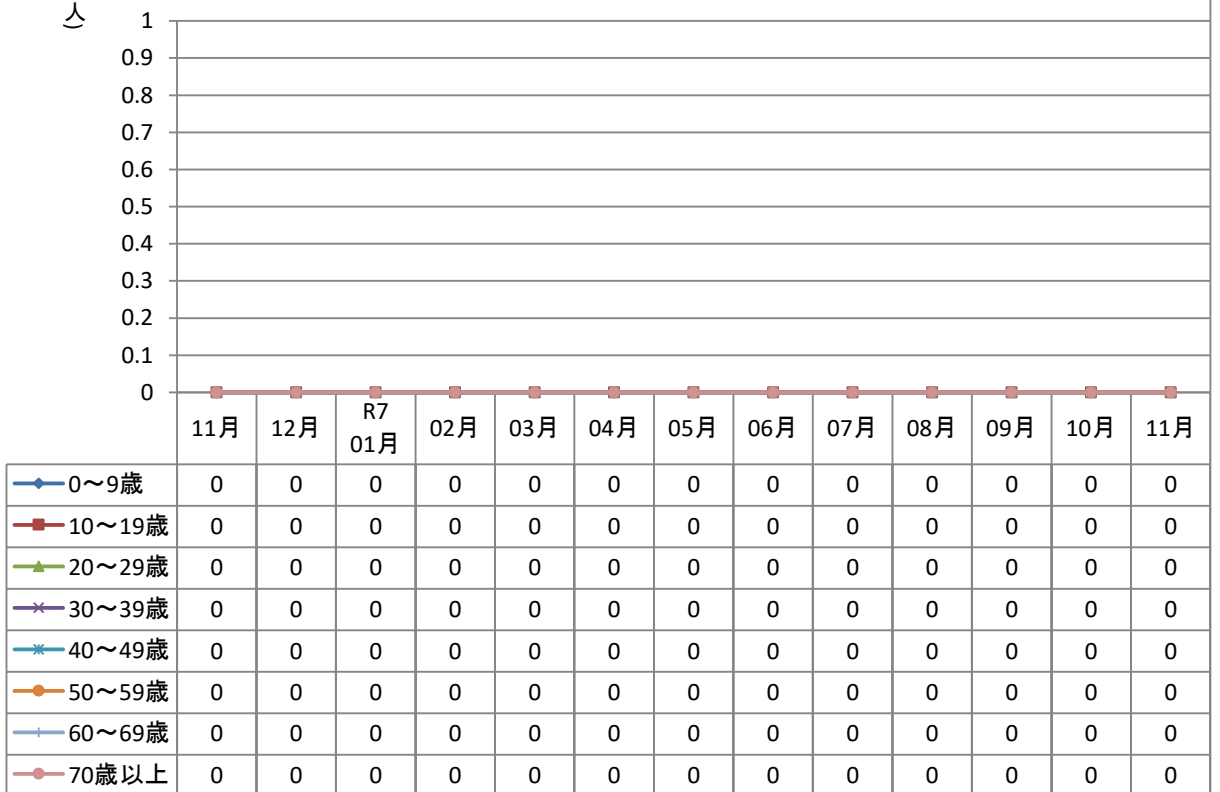

新潟臨港病院

(単位)

RBC使用量

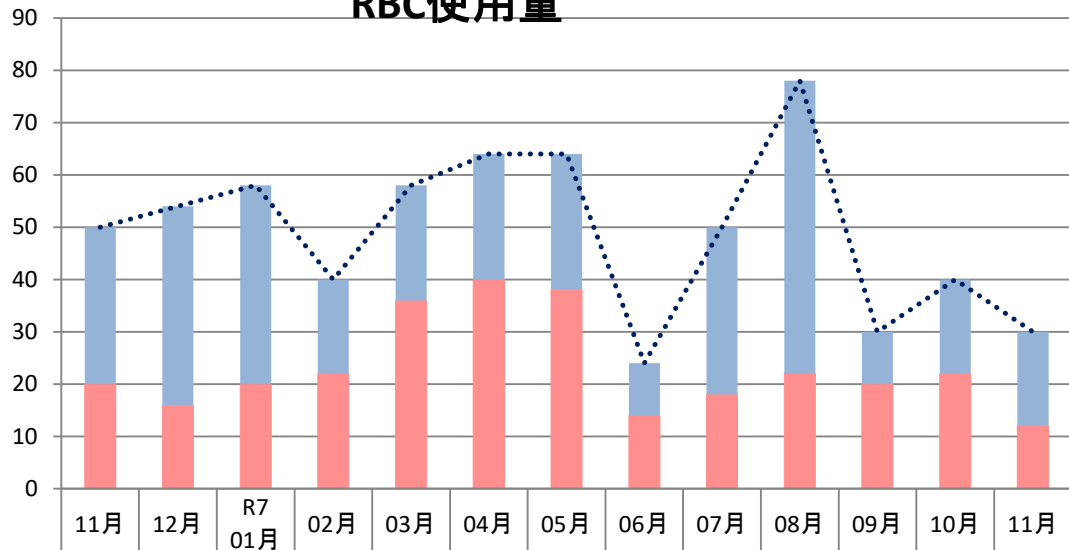

新潟臨港病院

(単位)

RBC使用量

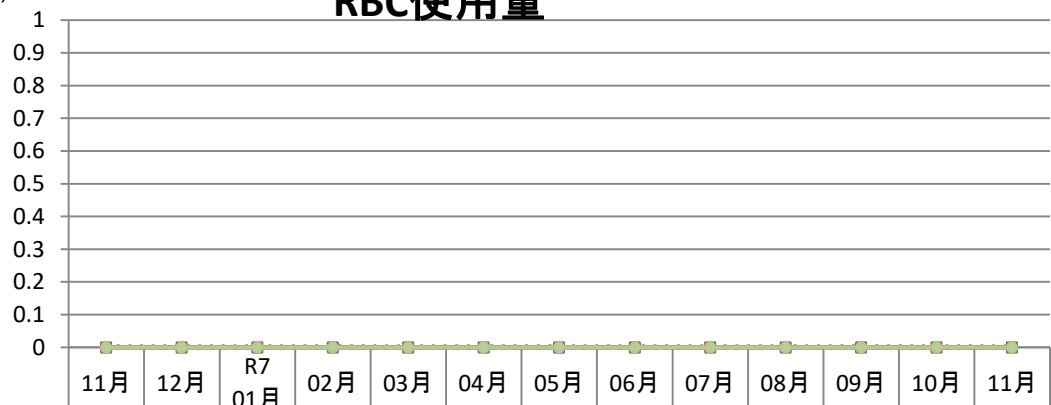

新潟臨港病院

(単位)

PC使用量

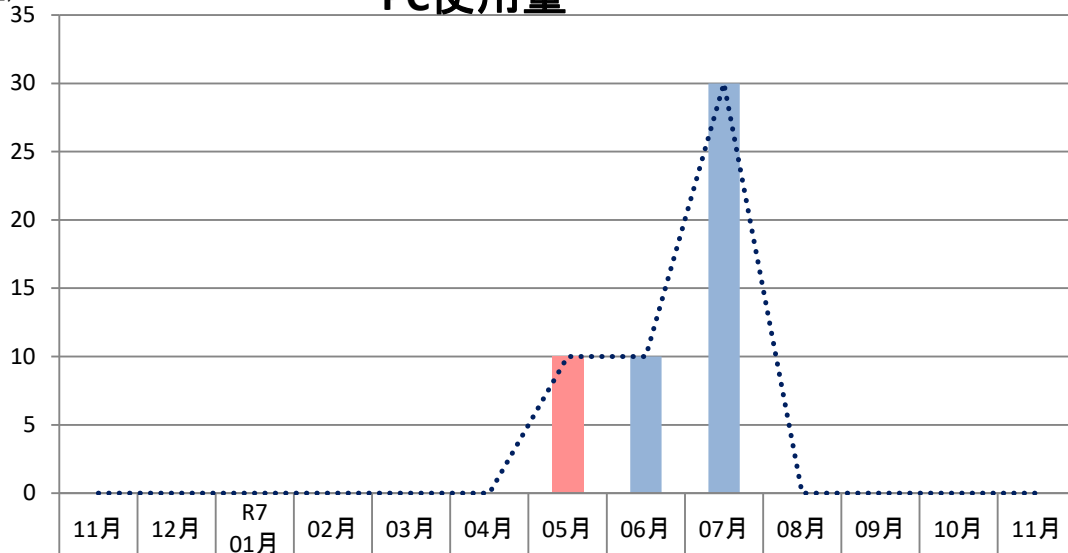

その他	0	0	0	0	0	0	0	0	0	0	0	0	0
産婦人科	0	0	0	0	0	0	0	0	0	0	0	0	0
小児科	0	0	0	0	0	0	0	0	0	0	0	0	0
外科	0	0	0	0	0	0	0	10	30	0	0	0	0
内科	0	0	0	0	0	0	10	0	0	0	0	0	0
合計	0	0	0	0	0	0	10	10	30	0	0	0	0

新潟臨港病院

(単位)

PC使用量

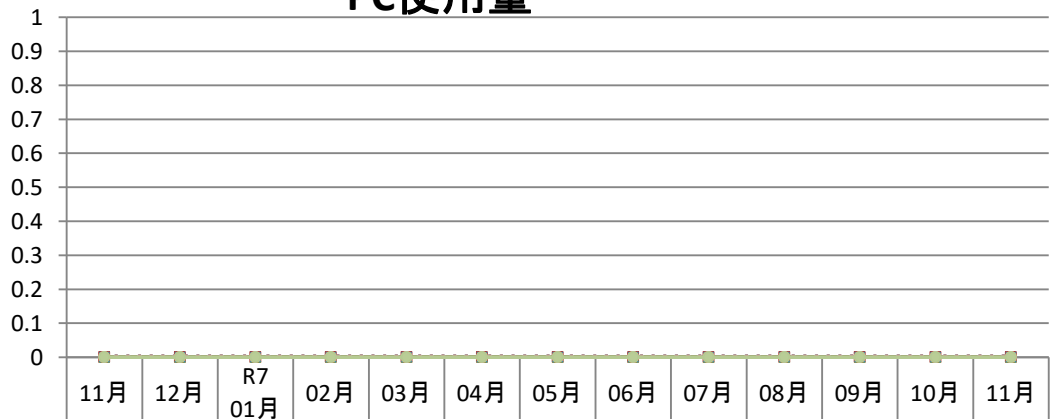

血液内科	0	0	0	0	0	0	0	0	0	0	0	0	0
消化器内科	0	0	0	0	0	0	0	0	0	0	0	0	0
循環器内科	0	0	0	0	0	0	0	0	0	0	0	0	0
消化器外科	0	0	0	0	0	0	0	0	0	0	0	0	0
胸部外科	0	0	0	0	0	0	0	0	0	0	0	0	0
整形外科	0	0	0	0	0	0	0	0	0	0	0	0	0
脳神経外科	0	0	0	0	0	0	0	0	0	0	0	0	0
泌尿器科	0	0	0	0	0	0	0	0	0	0	0	0	0
その他	0	0	0	0	0	0	0	0	0	0	0	0	0

新潟臨港病院

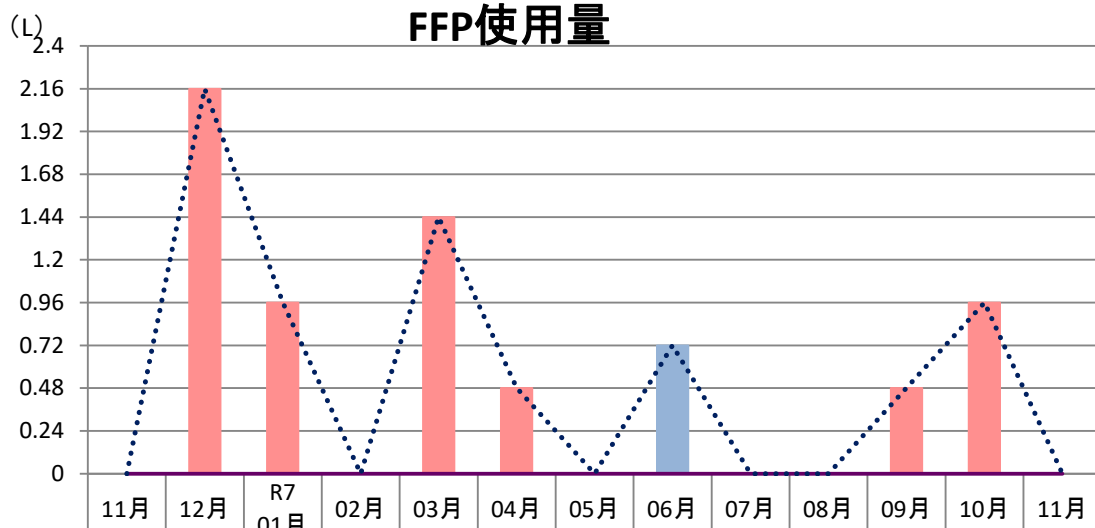

■ その他	0	0	0	0	0	0	0	0	0	0	0	0	0
■ 産婦人科	0	0	0	0	0	0	0	0	0	0	0	0	0
■ 小児科	0	0	0	0	0	0	0	0	0	0	0	0	0
■ 外科	0	0	0	0	0	0	0	0.72	0	0	0	0	0
■ 内科	0	2.16	0.96	0	1.44	0.48	0	0	0	0	0.48	0.96	0
■ 血漿交換	0	0	0	0	0	0	0	0	0	0	0	0	0
..... 合計	0	2.16	0.96	0	1.44	0.48	0	0.72	0	0	0.48	0.96	0

新潟臨港病院

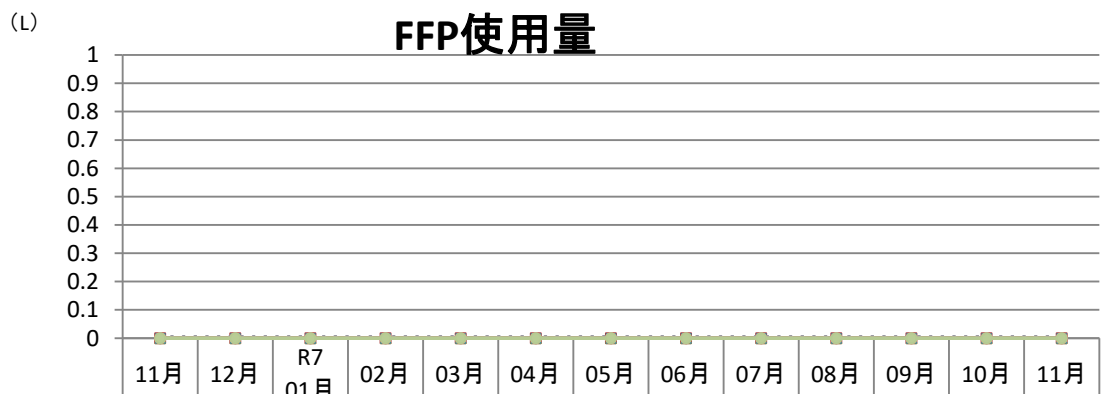

新潟臨港病院

(グラム)

アルブミン使用量

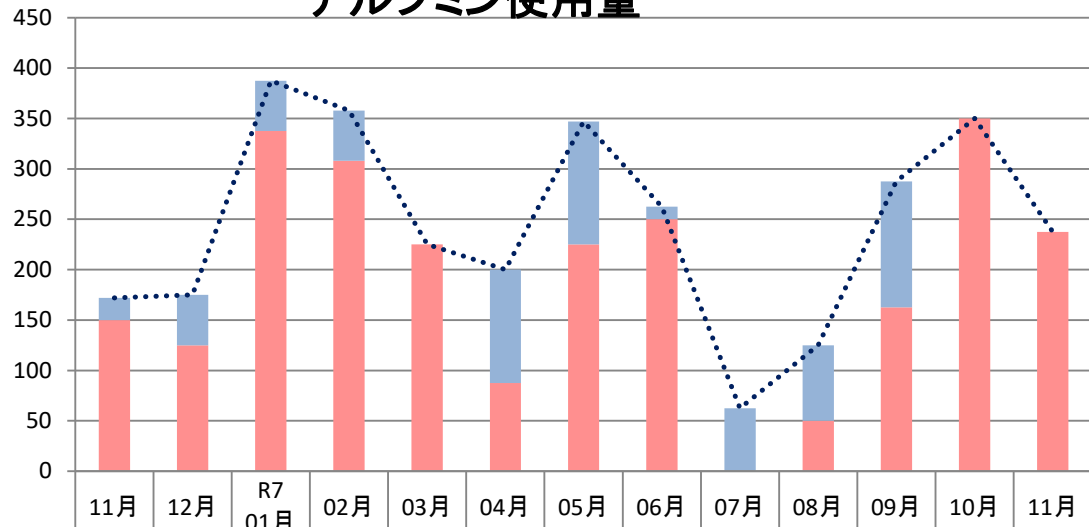

その他	0	0	0	0	0	0	0	0	0	0	0	0	0
産婦人科	0	0	0	0	0	0	0	0	0	0	0	0	0
小児科	0	0	0	0	0	0	0	0	0	0	0	0	0
外科	22	50	50	50	0	112.5	122	12.5	62.5	75	125	0	0
内科	150	125	337.5	308	225	87.5	225	250	0	50	162.5	350	237.5
合計	172	175	387.5	358	225	200	347	262.5	62.5	125	287.5	350	237.5

新潟臨港病院

(グラム)

アルブミン使用量



血液内科	0	0	0	0	0	0	0	0	0	0	0	0	0
消化器内科	0	0	0	0	0	0	0	0	0	0	0	0	0
循環器内科	0	0	0	0	0	0	0	0	0	0	0	0	0
消化器外科	0	0	0	0	0	0	0	0	0	0	0	0	0
胸部外科	0	0	0	0	0	0	0	0	0	0	0	0	0
整形外科	0	0	0	0	0	0	0	0	0	0	0	0	0
脳神経外科	0	0	0	0	0	0	0	0	0	0	0	0	0
泌尿器科	0	0	0	0	0	0	0	0	0	0	0	0	0
その他	0	0	0	0	0	0	0	0	0	0	0	0	0

新潟臨港病院

(単位)

廃棄量

(L)

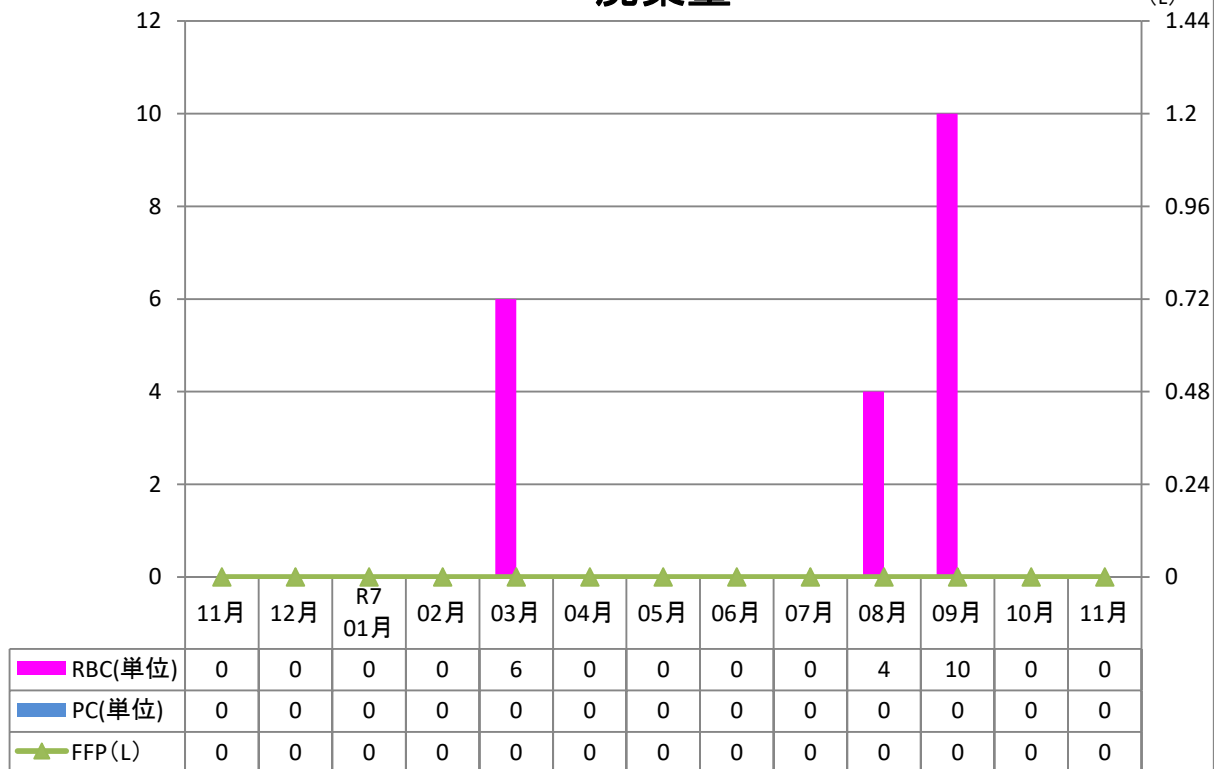

新潟臨港病院

(%)

廃棄率

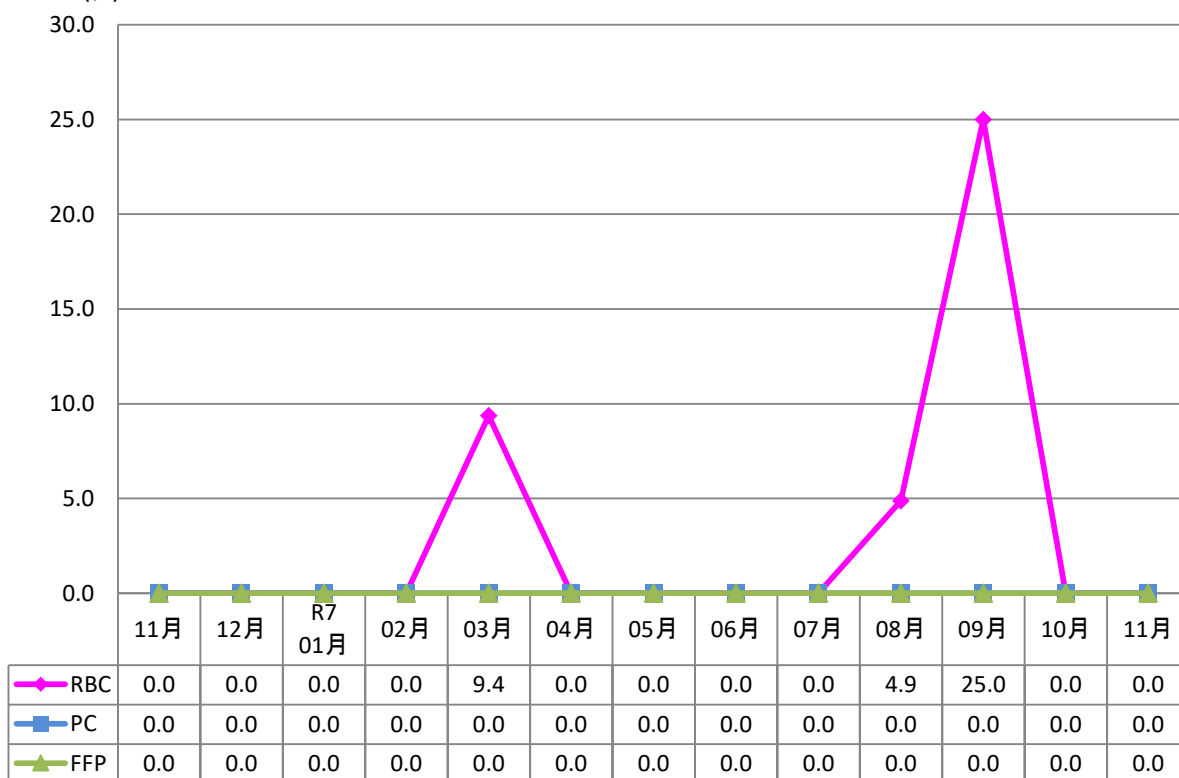

新潟臨港病院

(ALB/RBC)

ALB/RBC,FFP/RBC

(FFP/RBC)

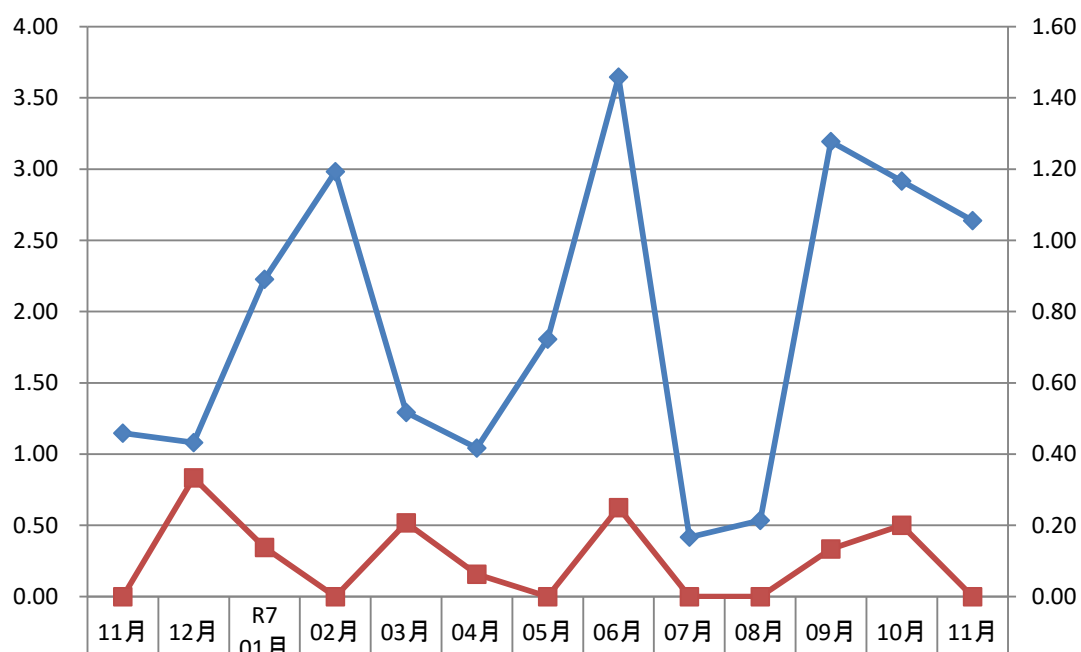

◆ ALB/RBC	1.15	1.08	2.23	2.98	1.29	1.04	1.81	3.65	0.42	0.53	3.19	2.92	2.64
■ FFP/RBC	0.00	0.33	0.14	0.00	0.21	0.06	0.00	0.25	0.00	0.00	0.13	0.20	0.00