

# 輸血患者延べ人数

自己血人数(人)

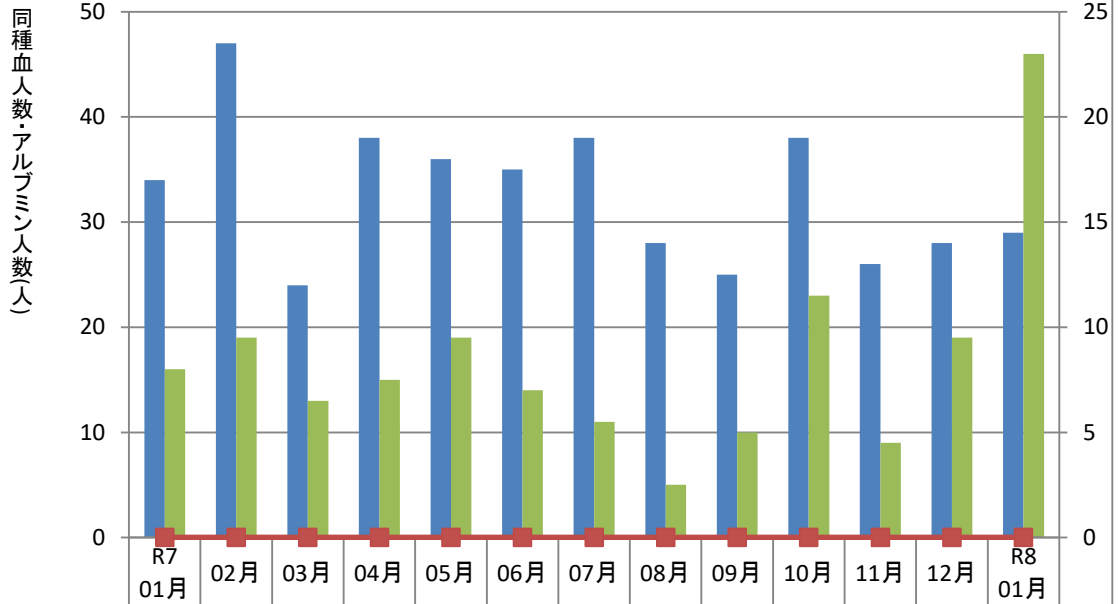

	R7 01月	02月	03月	04月	05月	06月	07月	08月	09月	10月	11月	12月	R8 01月
同種血人数	34	47	24	38	36	35	38	28	25	38	26	28	29
アルブミン人数	16	19	13	15	19	14	11	5	10	23	9	19	46
自己血人数	0	0	0	0	0	0	0	0	0	0	0	0	0

新潟白根総合病院

# 年代別輸血患者延べ人数

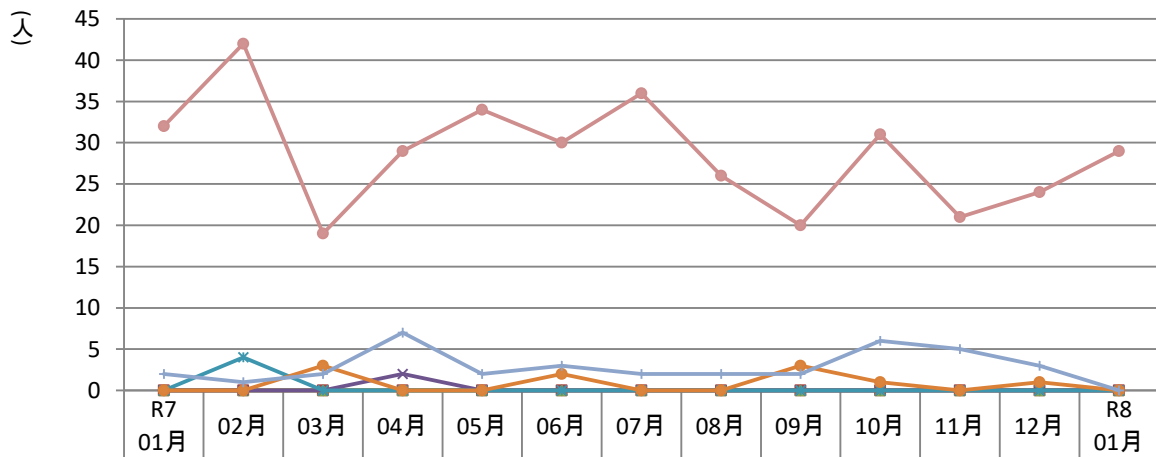

年代	R7 01月	02月	03月	04月	05月	06月	07月	08月	09月	10月	11月	12月	R8 01月
0～9歳	0	0	0	0	0	0	0	0	0	0	0	0	0
10～19歳	0	0	0	0	0	0	0	0	0	0	0	0	0
20～29歳	0	0	0	0	0	0	0	0	0	0	0	0	0
30～39歳	0	0	0	2	0	0	0	0	0	0	0	0	0
40～49歳	0	4	0	0	0	0	0	0	0	0	0	0	0
50～59歳	0	0	3	0	0	2	0	0	3	1	0	1	0
60～69歳	2	1	2	7	2	3	2	2	2	6	5	3	0
70歳以上	32	42	19	29	34	30	36	26	20	31	21	24	29

新潟白根総合病院

(単位)

### RBC使用量

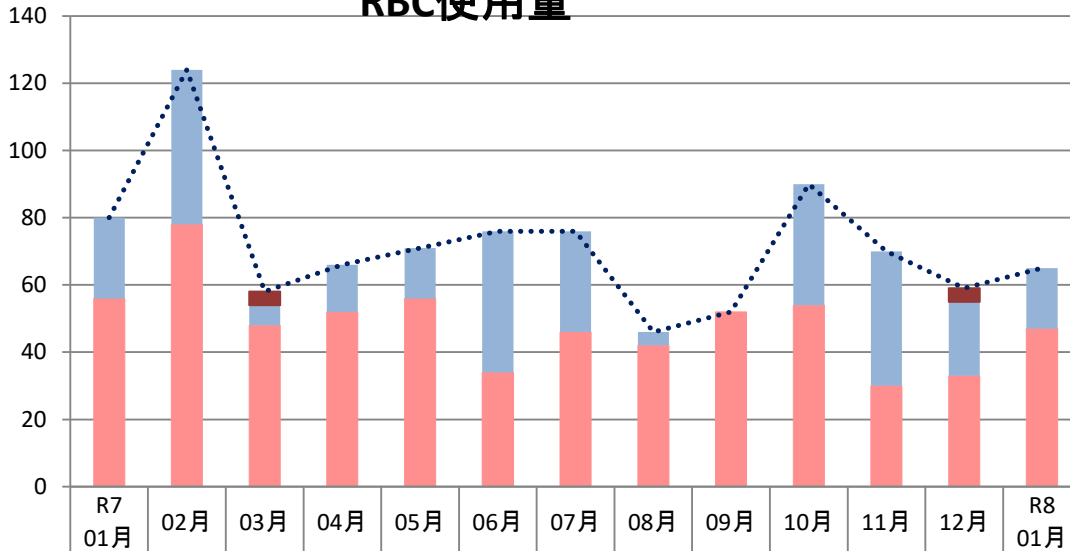

●●●●●●	その他	0	0	4	0	0	0	0	0	0	0	4	0
■	産婦人科	0	0	0	0	0	0	0	0	0	0	0	0
■	小児科	0	0	0	0	0	0	0	0	0	0	0	0
■	外科	24	46	6	14	15	42	30	4	36	40	22	18
■	内科	56	78	48	52	56	34	46	42	54	30	33	47
●●●●●●	合計	80	124	58	66	71	76	46	52	90	70	59	65

新潟白根総合病院

(単位)

### RBC使用量

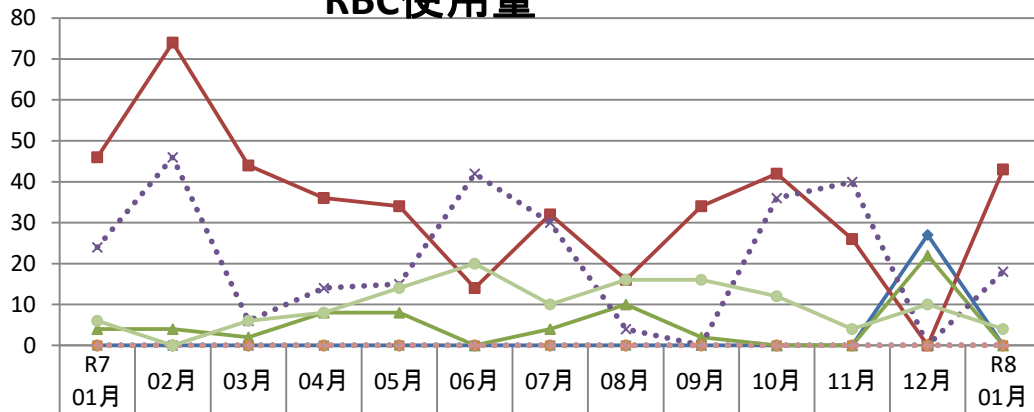

●	血液内科	0	0	0	0	0	0	0	0	0	0	27	0
■	消化器内科	46	74	44	36	34	14	32	16	34	26	0	43
▲	循環器内科	4	4	2	8	8	0	4	10	2	0	22	0
●×●×●×	消化器外科	24	46	6	14	15	42	30	4	36	40	0	18
●×●×●×	胸部外科	0	0	0	0	0	0	0	0	0	0	0	0
●○●○●○	整形外科	0	0	0	0	0	0	0	0	0	0	0	0
●+●+●+	脳神経外科	0	0	0	0	0	0	0	0	0	0	0	0
●●●●●●	泌尿器科	0	0	0	0	0	0	0	0	0	0	0	0
●	その他	6	0	6	8	14	20	10	16	16	4	10	4

新潟白根総合病院

(単位)

# PC使用量

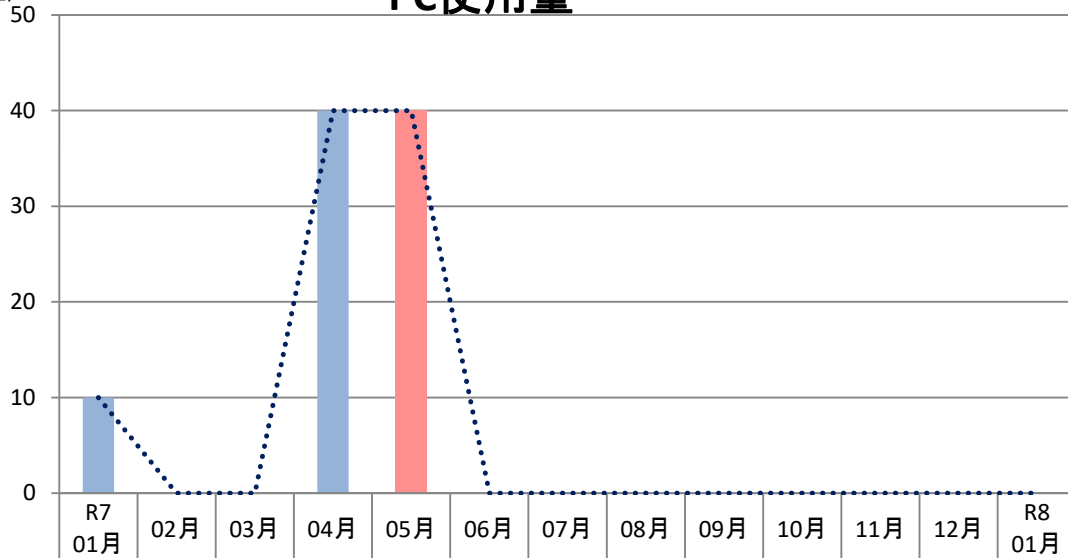

■ その他	0	0	0	0	0	0	0	0	0	0	0	0	0
■ 産婦人科	0	0	0	0	0	0	0	0	0	0	0	0	0
■ 小児科	0	0	0	0	0	0	0	0	0	0	0	0	0
■ 外科	10	0	0	40	0	0	0	0	0	0	0	0	0
■ 内科	0	0	0	0	40	0	0	0	0	0	0	0	0
●●●● 合計	10	0	0	40	40	0	0	0	0	0	0	0	0

新潟白根総合病院

(単位)

# PC使用量

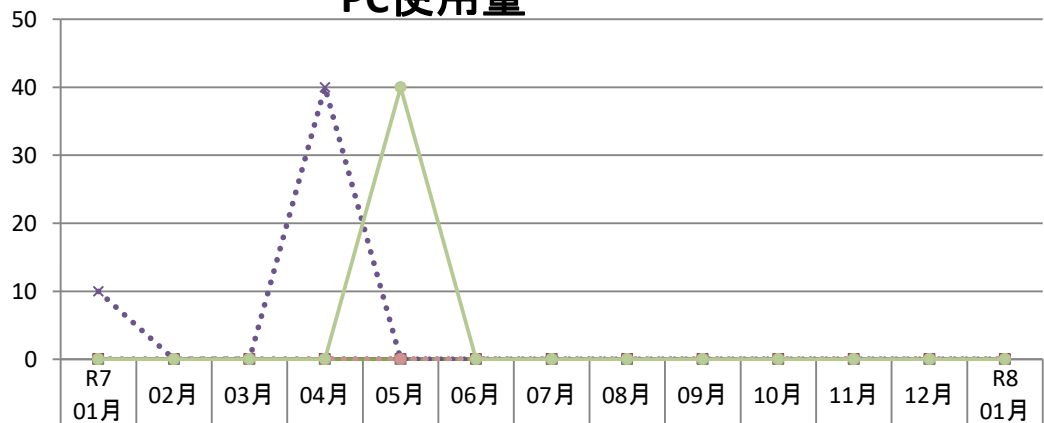

◆ 血液内科	0	0	0	0	0	0	0	0	0	0	0	0	0
■ 消化器内科	0	0	0	0	0	0	0	0	0	0	0	0	0
▲ 循環器内科	0	0	0	0	0	0	0	0	0	0	0	0	0
●×●● 消化器外科	10	0	0	40	0	0	0	0	0	0	0	0	0
●×●● 胸部外科	0	0	0	0	0	0	0	0	0	0	0	0	0
●●●● 整形外科	0	0	0	0	0	0	0	0	0	0	0	0	0
●●●● 脳神経外科	0	0	0	0	0	0	0	0	0	0	0	0	0
●●●● 泌尿器科	0	0	0	0	0	0	0	0	0	0	0	0	0
●●●● その他	0	0	0	0	40	0	0	0	0	0	0	0	0

新潟白根総合病院

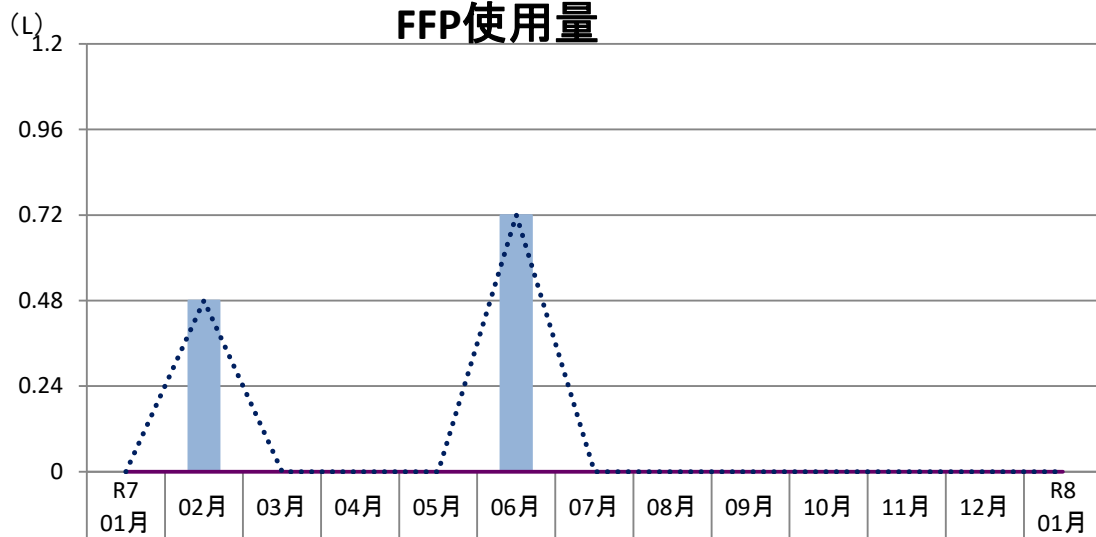

■ その他	0	0	0	0	0	0	0	0	0	0	0	0	0
■ 産婦人科	0	0	0	0	0	0	0	0	0	0	0	0	0
■ 小児科	0	0	0	0	0	0	0	0	0	0	0	0	0
■ 外科	0	0.48	0	0	0	0.72	0	0	0	0	0	0	0
■ 内科	0	0	0	0	0	0	0	0	0	0	0	0	0
■ 血漿交換	0	0	0	0	0	0	0	0	0	0	0	0	0
●●●● 合計	0	0.48	0	0	0	0.72	0	0	0	0	0	0	0

新潟白根総合病院

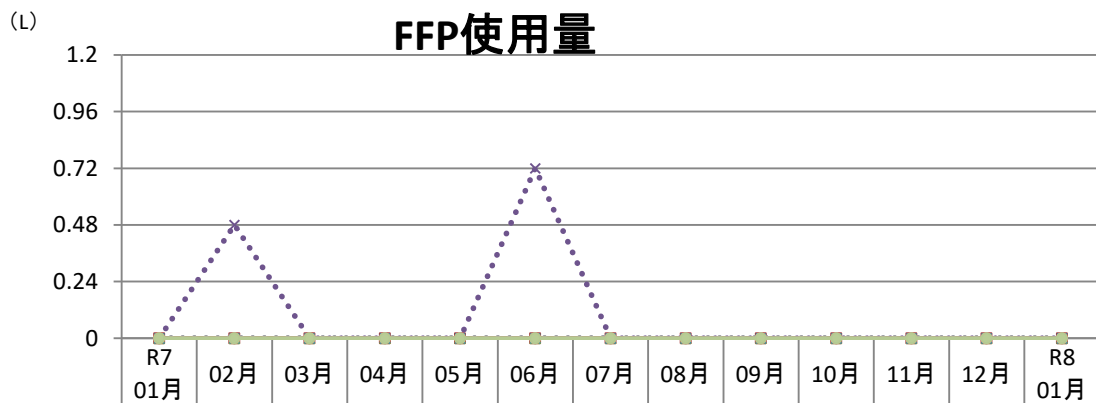

● 血液内科	0	0	0	0	0	0	0	0	0	0	0	0	0
■ 消化器内科	0	0	0	0	0	0	0	0	0	0	0	0	0
▲ 循環器内科	0	0	0	0	0	0	0	0	0	0	0	0	0
●×●● 消化器外科	0	0.48	0	0	0	0.72	0	0	0	0	0	0	0
●●×●● 胸部外科	0	0	0	0	0	0	0	0	0	0	0	0	0
●●●● 整形外科	0	0	0	0	0	0	0	0	0	0	0	0	0
●●●● 脳神経外科	0	0	0	0	0	0	0	0	0	0	0	0	0
●●●● 泌尿器科	0	0	0	0	0	0	0	0	0	0	0	0	0
●●●● その他	0	0	0	0	0	0	0	0	0	0	0	0	0

新潟白根総合病院

(グラム)

# アルブミン使用量

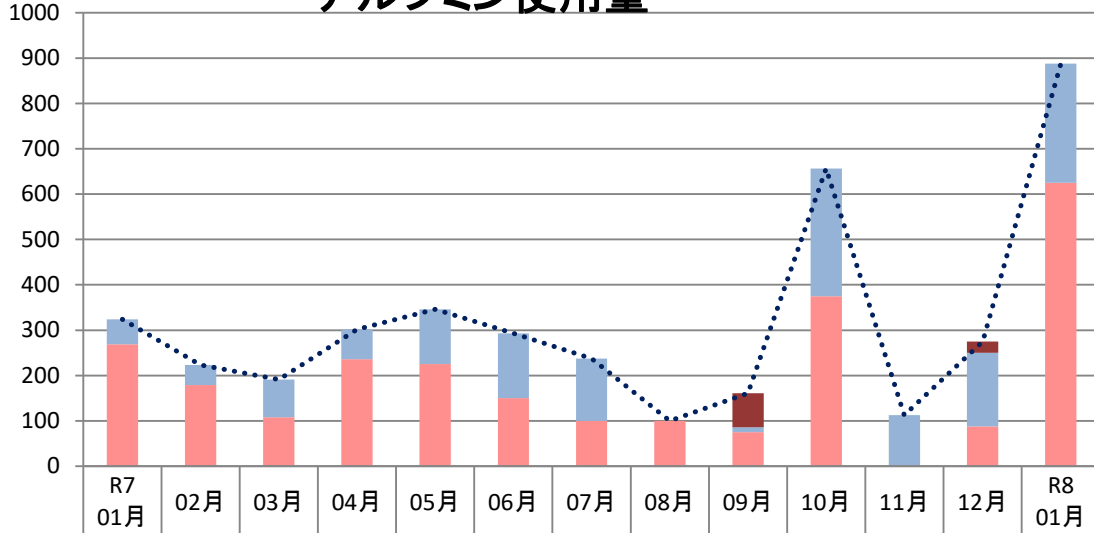

	R7 01月	02月	03月	04月	05月	06月	07月	08月	09月	10月	11月	12月	R8 01月
■ その他	0	0	0	0	0	0	0	0	75	0	0	25	0
■ 産婦人科	0	0	0	0	0	0	0	0	0	0	0	0	0
■ 小児科	0	0	0	0	0	0	0	0	0	0	0	0	0
■ 外科	55	44	83	66	121	143	137.5	0	11	281.5	112.5	162.5	262.5
■ 内科	269	179	108	236	225	150	100	100	75	375	0	87.5	625
..... 合計	324	223	191	302	346	293	237.5	100	161	656.5	112.5	275	887.5

新潟白根総合病院

(グラム)

# アルブミン使用量

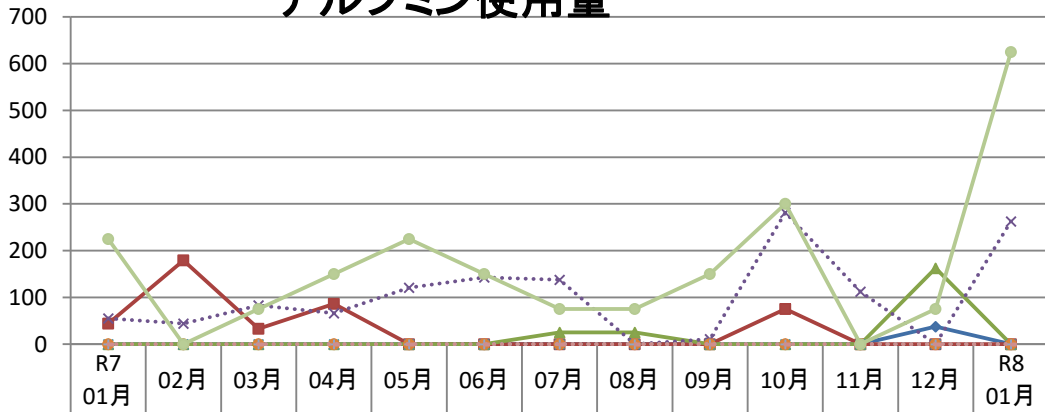

	R7 01月	02月	03月	04月	05月	06月	07月	08月	09月	10月	11月	12月	R8 01月
◆ 血液内科	0	0	0	0	0	0	0	0	0	0	0	37.5	0
■ 消化器内科	44	179	33	86	0	0	0	0	0	75	0	0	0
▲ 循環器内科	0	0	0	0	0	0	25	25	0	0	0	162.5	0
.....×..... 消化器外科	55	44	83	66	121	143	137.5	0	11	281.5	112.5	0	262.5
.....×..... 胸部外科	0	0	0	0	0	0	0	0	0	0	0	0	0
.....●..... 整形外科	0	0	0	0	0	0	0	0	0	0	0	0	0
.....+..... 脳神経外科	0	0	0	0	0	0	0	0	0	0	0	0	0
.....-..... 泌尿器科	0	0	0	0	0	0	0	0	0	0	0	0	0
● その他	225	0	75	150	225	150	75	75	150	300	0	75	625

新潟白根総合病院

# 廃棄量

(単位)

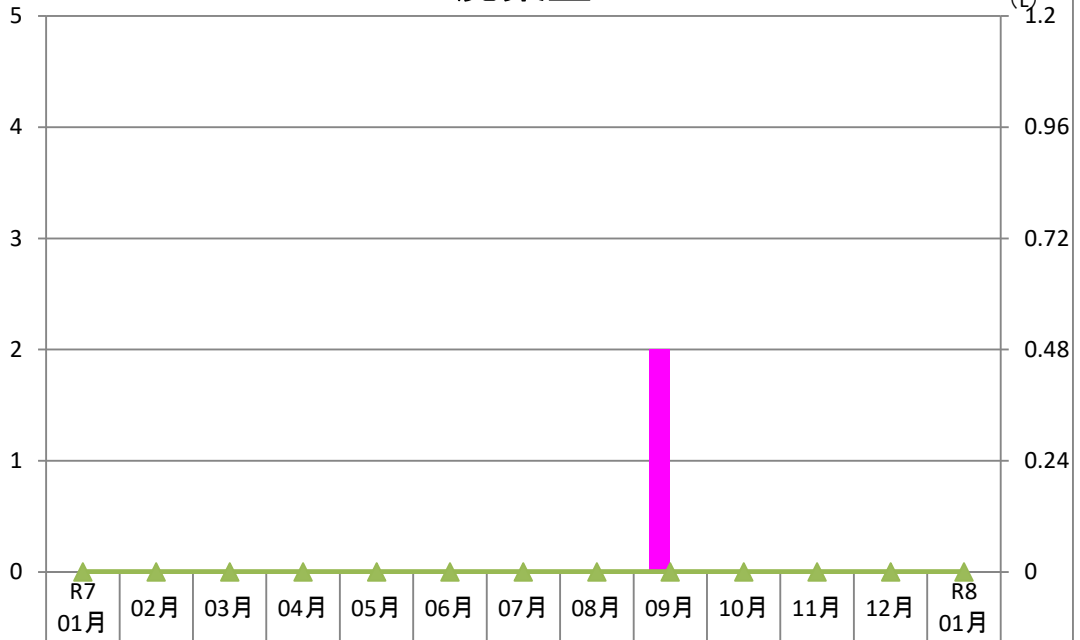

RBC(単位)	0	0	0	0	0	0	0	0	2	0	0	0	0
PC(単位)	0	0	0	0	0	0	0	0	0	0	0	0	0
FFP(L)	0	0	0	0	0	0	0	0	0	0	0	0	0

新潟白根総合病院

# 廃棄率

(%)

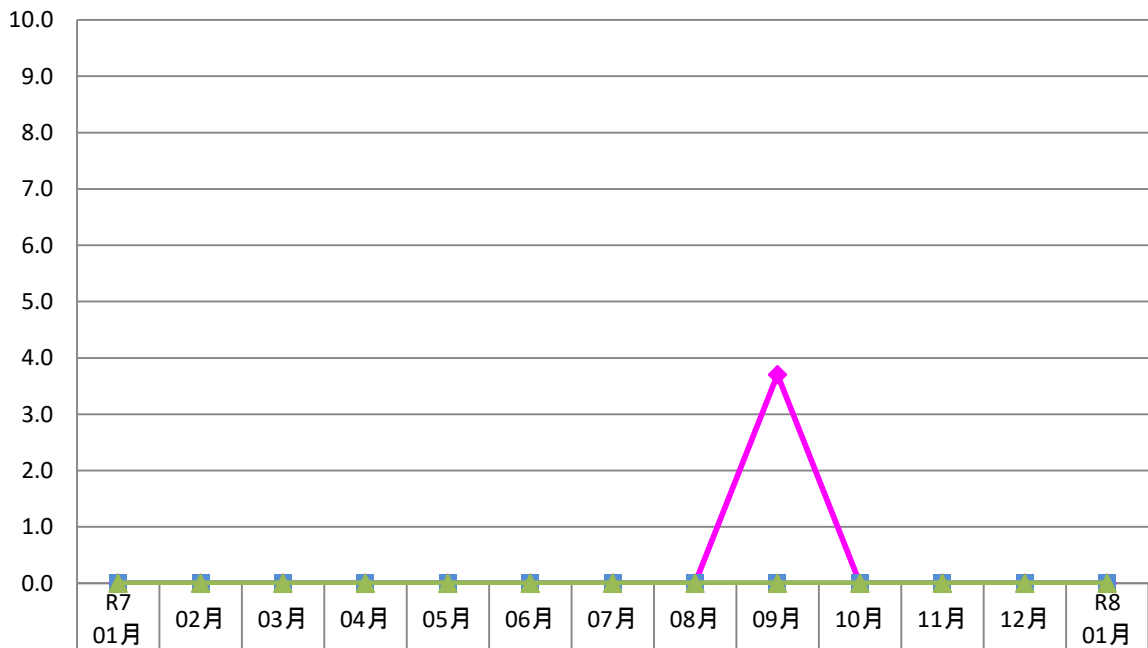

RBC	0.0	0.0	0.0	0.0	0.0	0.0	0.0	0.0	3.7	0.0	0.0	0.0	0.0
PC	0.0	0.0	0.0	0.0	0.0	0.0	0.0	0.0	0.0	0.0	0.0	0.0	0.0
FFP	0.0	0.0	0.0	0.0	0.0	0.0	0.0	0.0	0.0	0.0	0.0	0.0	0.0

新潟白根総合病院

(ALB/RBC)

### ALB/RBC,FFP/RBC

(FFP/RBC)

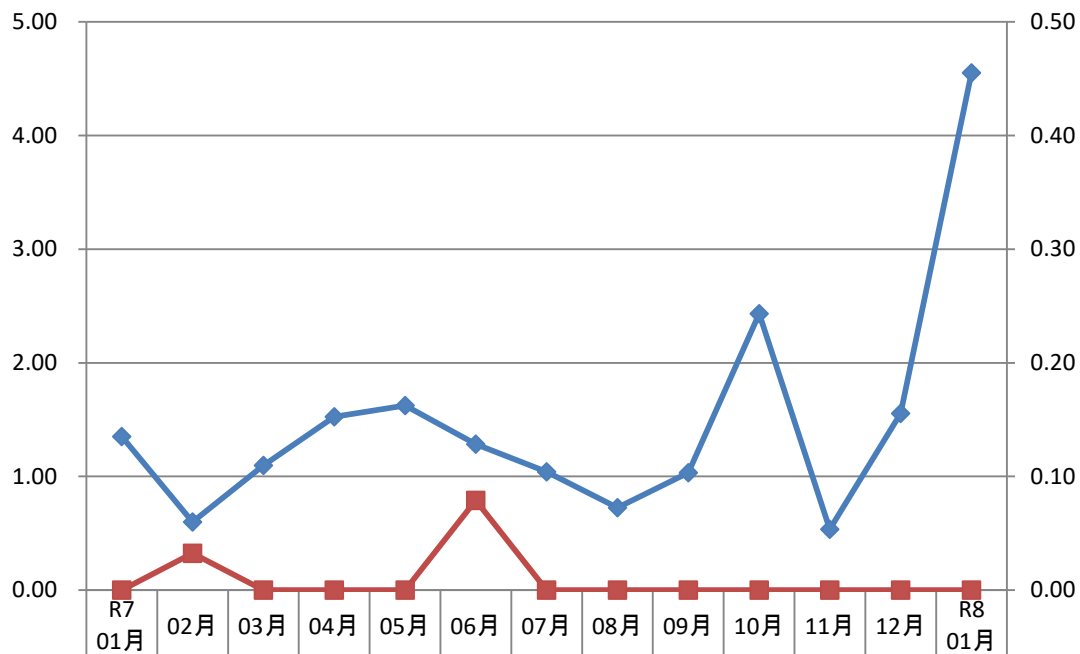

◆ ALB/RBC	1.35	0.60	1.10	1.53	1.62	1.29	1.04	0.72	1.03	2.43	0.54	1.55	4.55
■ FFP/RBC	0.00	0.03	0.00	0.00	0.00	0.08	0.00	0.00	0.00	0.00	0.00	0.00	0.00