

## 輸血患者延べ人数

自己血人数(人)

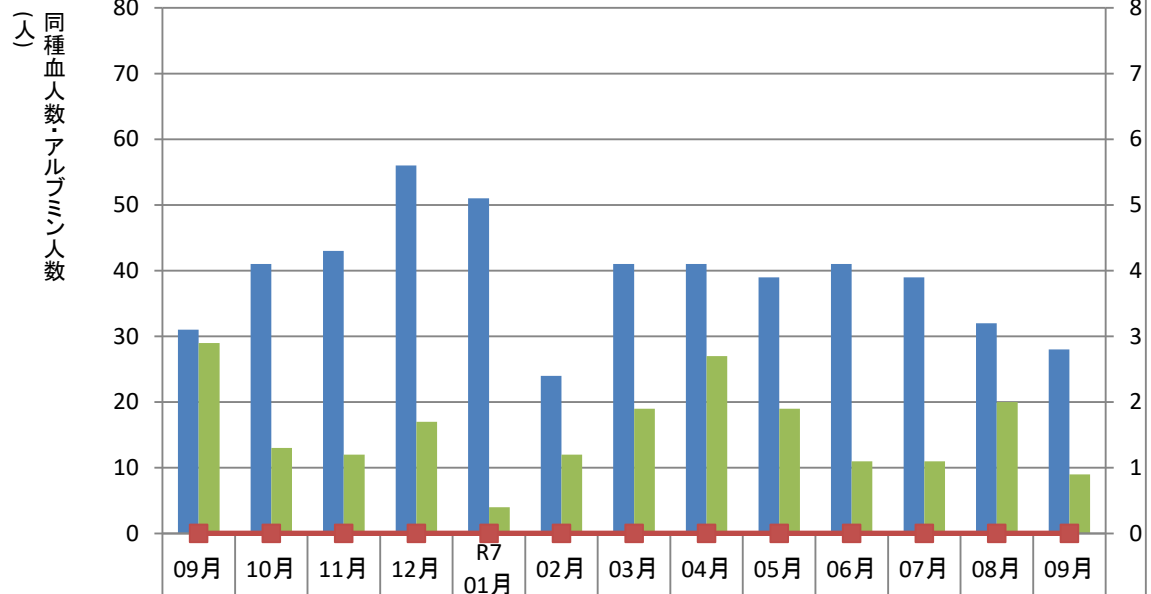

同種血人数	31	41	43	56	51	24	41	41	39	41	39	32	28
アルブミン人数	29	13	12	17	4	12	19	27	19	11	11	20	9
自己血人数	0	0	0	0	0	0	0	0	0	0	0	0	0

下越病院

## 年代別輸血患者延べ人数

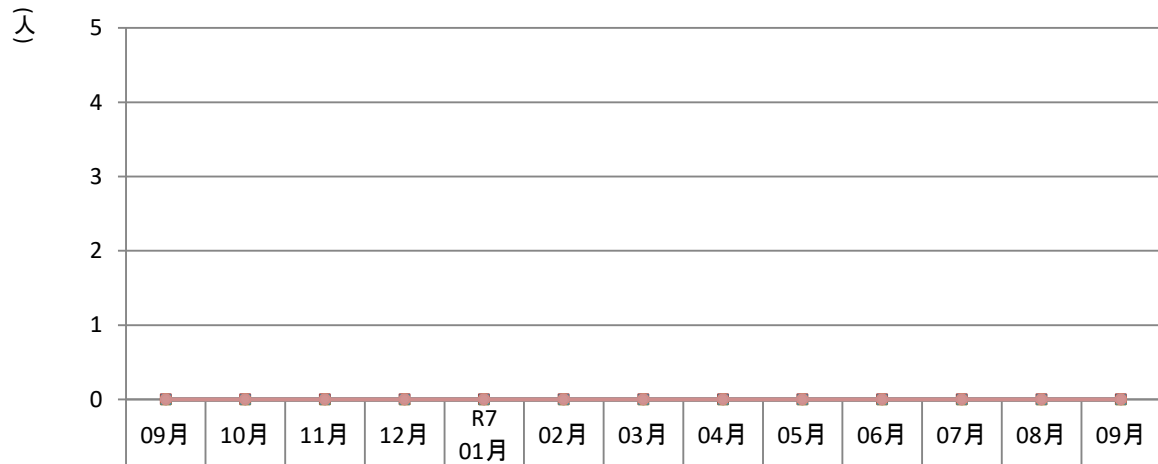

0～9歳	0	0	0	0	0	0	0	0	0	0	0	0	0
10～19歳	0	0	0	0	0	0	0	0	0	0	0	0	0
20～29歳	0	0	0	0	0	0	0	0	0	0	0	0	0
30～39歳	0	0	0	0	0	0	0	0	0	0	0	0	0
40～49歳	0	0	0	0	0	0	0	0	0	0	0	0	0
50～59歳	0	0	0	0	0	0	0	0	0	0	0	0	0
60～69歳	0	0	0	0	0	0	0	0	0	0	0	0	0
70歳以上	0	0	0	0	0	0	0	0	0	0	0	0	0

下越病院

(単位)

## RBC使用量

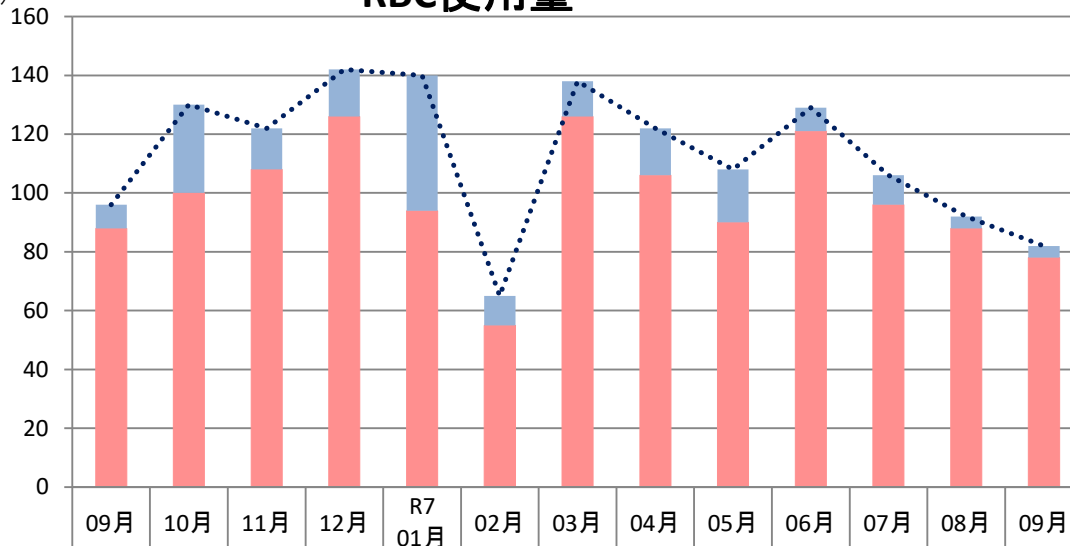

その他	0	0	0	0	0	0	0	0	0	0	0	0	0
産婦人科	0	0	0	0	0	0	0	0	0	0	0	0	0
小児科	0	0	0	0	0	0	0	0	0	0	0	0	0
外科	8	30	14	16	46	10	12	16	18	8	10	4	4
内科	88	100	108	126	94	55	126	106	90	121	96	88	78
合計	96	130	122	142	140	65	138	122	108	129	106	92	82

下越病院

(単位)

## RBC使用量



血液内科	0	0	0	0	0	0	0	0	0	0	0	0	0
消化器内科	0	0	0	0	0	0	0	0	0	0	0	0	0
循環器内科	0	0	0	0	0	0	0	0	0	0	0	0	0
消化器外科	0	0	0	0	0	0	0	0	0	0	0	0	0
胸部外科	0	0	0	0	0	0	0	0	0	0	0	0	0
整形外科	0	0	0	0	0	0	0	0	0	0	0	0	0
脳神経外科	0	0	0	0	0	0	0	0	0	0	0	0	0
泌尿器科	0	0	0	0	0	0	0	0	0	0	0	0	0
その他	0	0	0	0	0	0	0	0	0	0	0	0	0

下越病院

## PC使用量

(単位)12

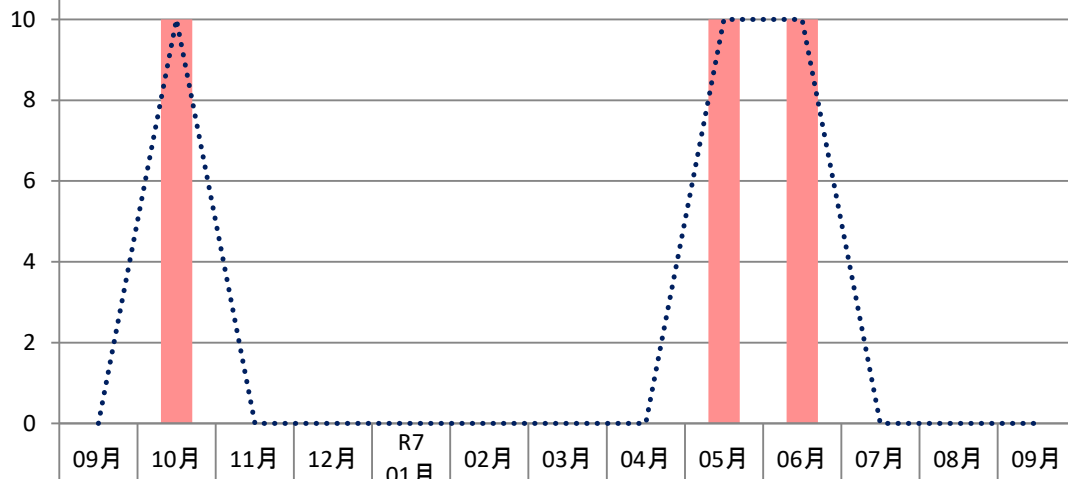

その他	0	0	0	0	0	0	0	0	0	0	0	0	0
産婦人科	0	0	0	0	0	0	0	0	0	0	0	0	0
小児科	0	0	0	0	0	0	0	0	0	0	0	0	0
外科	0	0	0	0	0	0	0	0	0	0	0	0	0
内科	0	10	0	0	0	0	0	0	10	10	0	0	0
合計	0	10	0	0	0	0	0	0	10	10	0	0	0

下越病院

## PC使用量

(単位)



血液内科	0	0	0	0	0	0	0	0	0	0	0	0	0
消化器内科	0	0	0	0	0	0	0	0	0	0	0	0	0
循環器内科	0	0	0	0	0	0	0	0	0	0	0	0	0
消化器外科	0	0	0	0	0	0	0	0	0	0	0	0	0
胸部外科	0	0	0	0	0	0	0	0	0	0	0	0	0
整形外科	0	0	0	0	0	0	0	0	0	0	0	0	0
脳神経外科	0	0	0	0	0	0	0	0	0	0	0	0	0
泌尿器科	0	0	0	0	0	0	0	0	0	0	0	0	0
その他	0	0	0	0	0	0	0	0	0	0	0	0	0

下越病院

(L) FFP使用量

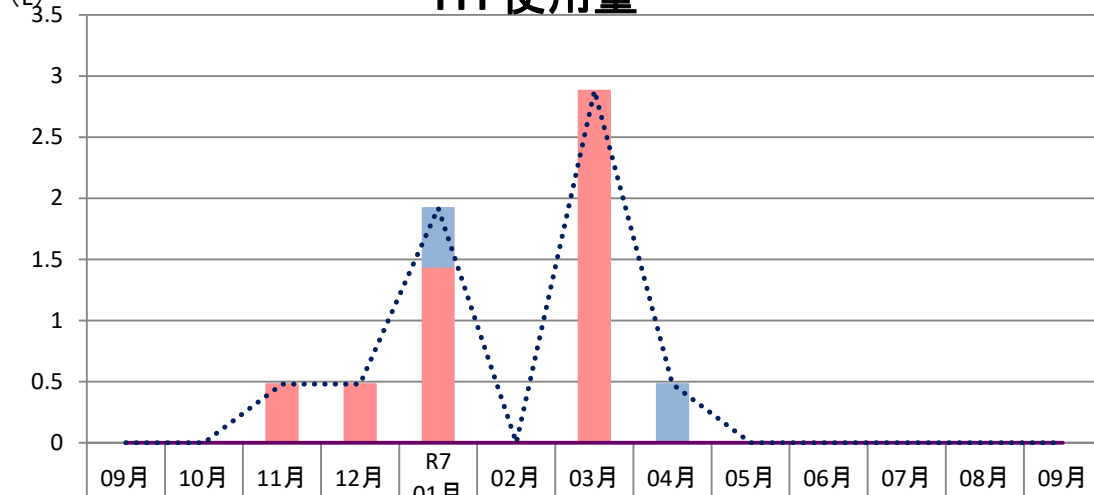

■ その他	0	0	0	0	0	0	0	0	0	0	0	0	0
■ 産婦人科	0	0	0	0	0	0	0	0	0	0	0	0	0
■ 小児科	0	0	0	0	0	0	0	0	0	0	0	0	0
■ 外科	0	0	0	0	0.48	0	0	0.48	0	0	0	0	0
■ 内科	0	0	0.48	0.48	1.44	0	2.88	0	0	0	0	0	0
— 血漿交換	0	0	0	0	0	0	0	0	0	0	0	0	0
..... 合計	0	0	0.48	0.48	1.92	0	2.88	0.48	0	0	0	0	0

下越病院

(L) FFP使用量



—●— 血液内科	0	0	0	0	0	0	0	0	0	0	0	0	0
—■— 消化器内科	0	0	0	0	0	0	0	0	0	0	0	0	0
—▲— 循環器内科	0	0	0	0	0	0	0	0	0	0	0	0	0
.....✕..... 消化器外科	0	0	0	0	0	0	0	0	0	0	0	0	0
.....✕..... 胸部外科	0	0	0	0	0	0	0	0	0	0	0	0	0
.....✕..... 整形外科	0	0	0	0	0	0	0	0	0	0	0	0	0
.....✕..... 脳神経外科	0	0	0	0	0	0	0	0	0	0	0	0	0
—●— 泌尿器科	0	0	0	0	0	0	0	0	0	0	0	0	0
—●— その他	0	0	0	0	0	0	0	0	0	0	0	0	0

下越病院

(グラム)

# アルブミン使用量

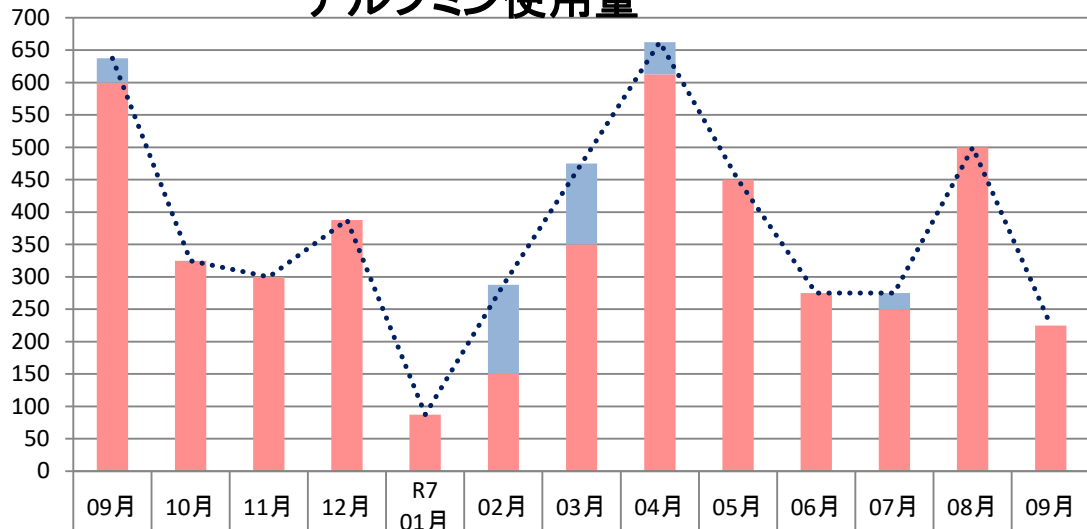

■ その他	0	0	0	0	0	0	0	0	0	0	0	0	0
■ 産婦人科	0	0	0	0	0	0	0	0	0	0	0	0	0
■ 小児科	0	0	0	0	0	0	0	0	0	0	0	0	0
■ 外科	37.5	0	0	0	0	137.5	125	50	0	0	25	0	0
■ 内科	600	325	300	387.5	87.5	150	350	612.5	450	275	250	500	225
..... 合計	637.5	325	300	387.5	87.5	287.5	475	662.5	450	275	275	500	225

下越病院

(グラム)

# アルブミン使用量



◆ 血液内科	0	0	0	0	0	0	0	0	0	0	0	0	0
■ 消化器内科	0	0	0	0	0	0	0	0	0	0	0	0	0
▲ 循環器内科	0	0	0	0	0	0	0	0	0	0	0	0	0
× 消化器外科	0	0	0	0	0	0	0	0	0	0	0	0	0
✱ 胸部外科	0	0	0	0	0	0	0	0	0	0	0	0	0
◆ 整形外科	0	0	0	0	0	0	0	0	0	0	0	0	0
✱ 脳神経外科	0	0	0	0	0	0	0	0	0	0	0	0	0
..... 泌尿器科	0	0	0	0	0	0	0	0	0	0	0	0	0
● その他	0	0	0	0	0	0	0	0	0	0	0	0	0

下越病院

(単位)

## 廃棄量

(L)

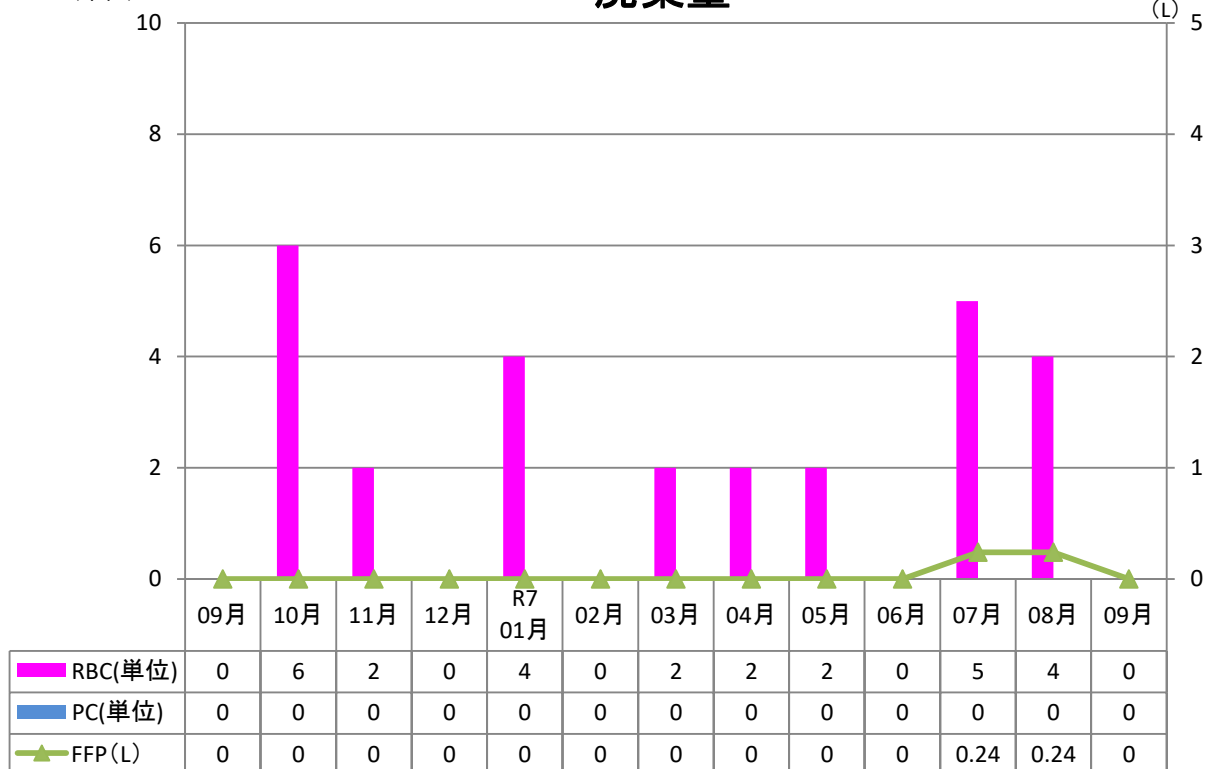

下越病院

(%)

## 廃棄率

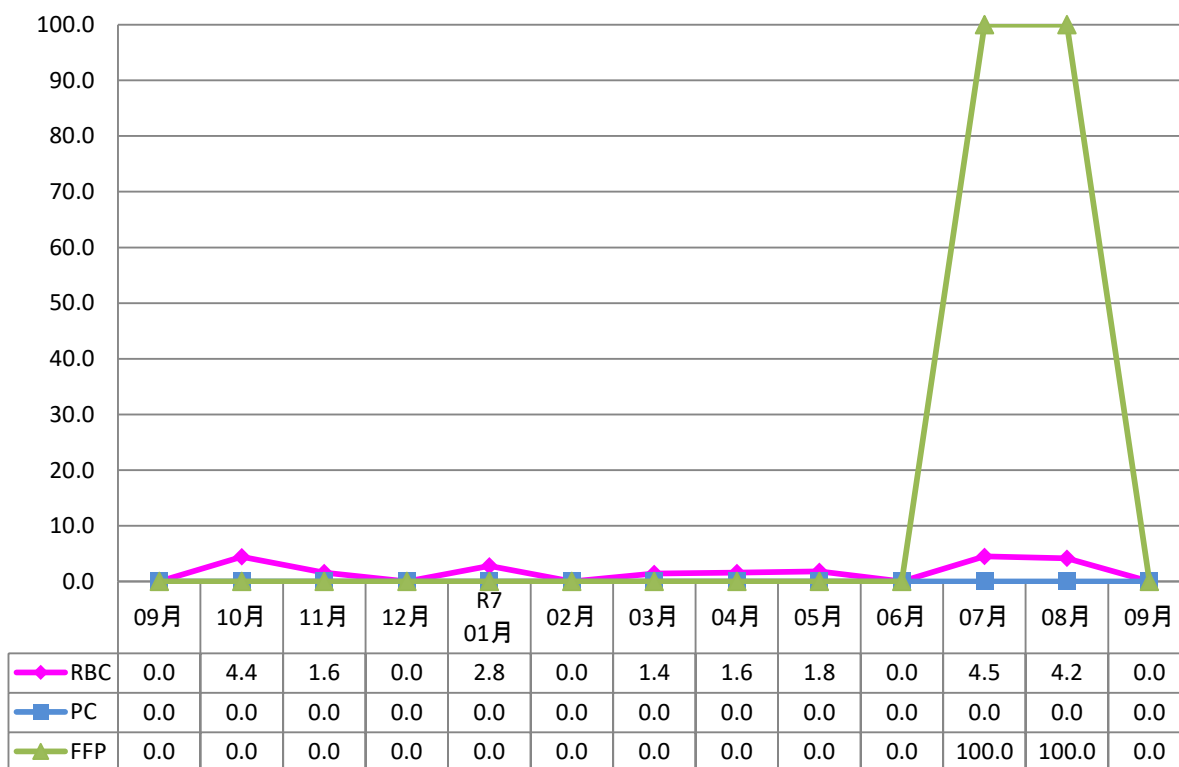

下越病院

(ALB/RBC)

## ALB/RBC,FFP/RBC

(FFP/RBC)

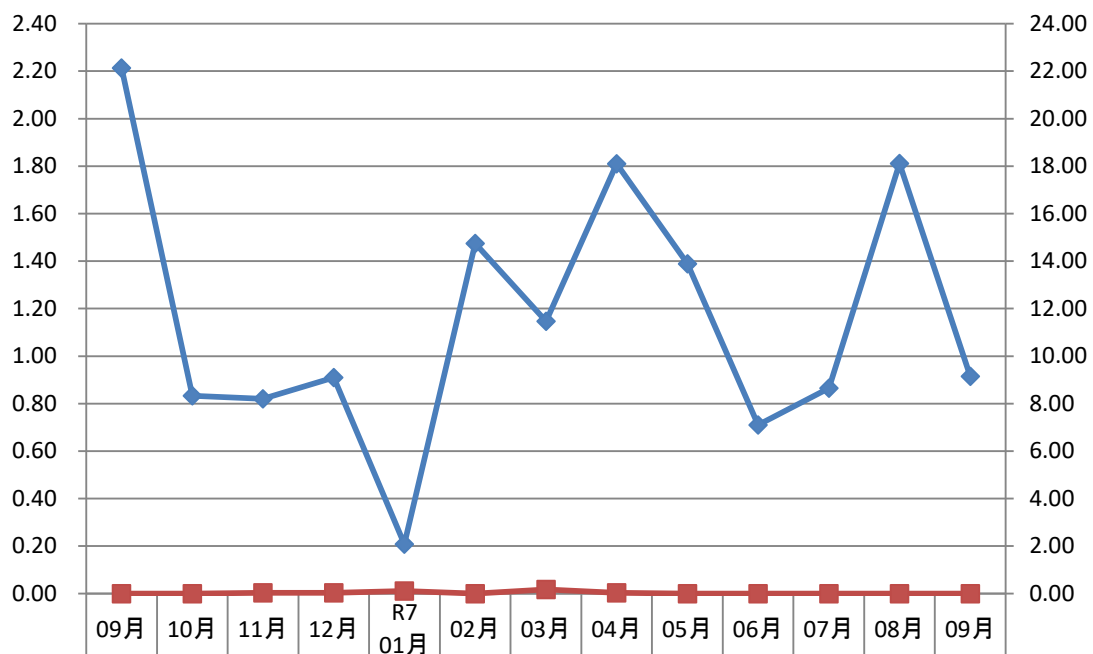

◆ ALB/RBC	2.21	0.83	0.82	0.91	0.21	1.47	1.15	1.81	1.39	0.71	0.86	1.81	0.91
■ FFP/RBC	0.00	0.00	0.03	0.03	0.11	0.00	0.17	0.03	0.00	0.00	0.00	0.00	0.00

下越病院