

輸血患者延べ人数

自己血人数(人)

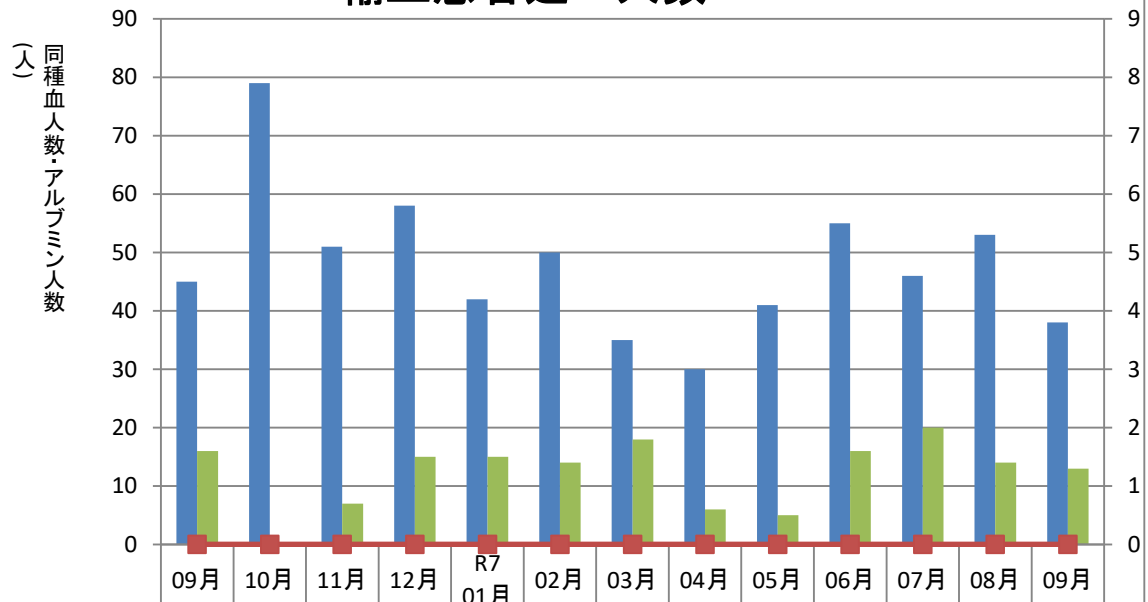

同種血人数	45	79	51	58	42	50	35	30	41	55	46	53	38
アルブミン人数	16	0	7	15	15	14	18	6	5	16	20	14	13
自己血人数	0	0	0	0	0	0	0	0	0	0	0	0	0

新潟県厚生連糸魚川総合病院

年代別輸血患者延べ人数

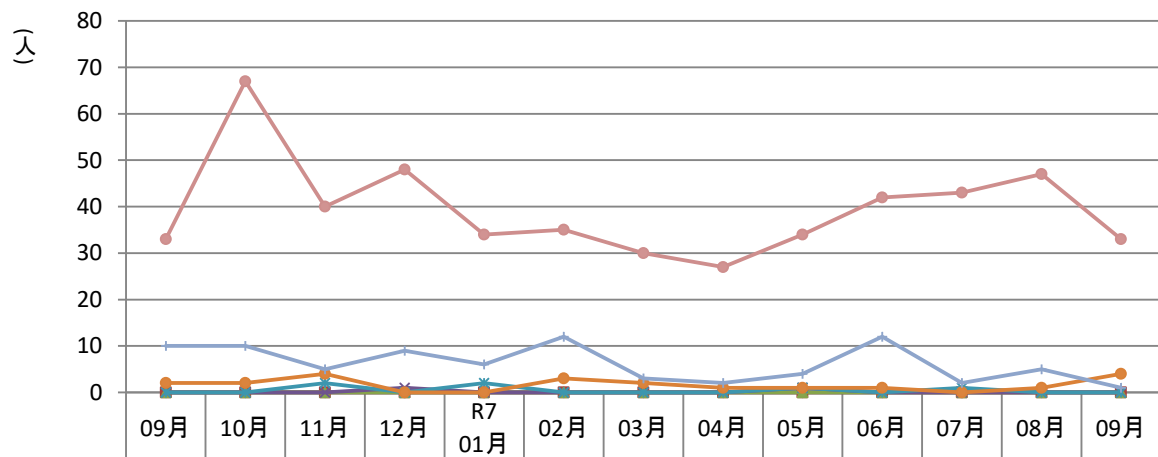

0~9歳	0	0	0	0	0	0	0	0	0	0	0	0	0
10~19歳	0	0	0	0	0	0	0	0	0	0	0	0	0
20~29歳	0	0	0	0	0	0	0	0	0	0	0	0	0
30~39歳	0	0	0	1	0	0	0	0	1	0	0	0	0
40~49歳	0	0	2	0	2	0	0	0	1	0	1	0	0
50~59歳	2	2	4	0	0	3	2	1	1	1	0	1	4
60~69歳	10	10	5	9	6	12	3	2	4	12	2	5	1
70歳以上	33	67	40	48	34	35	30	27	34	42	43	47	33

新潟県厚生連糸魚川総合病院

(単位)

RBC使用量

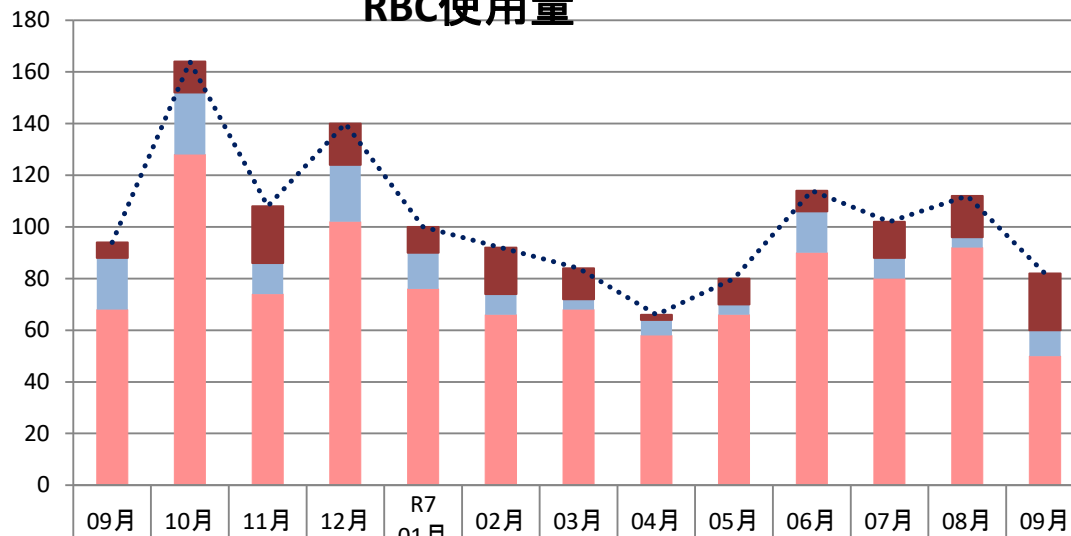

その他	6	12	22	16	10	18	12	2	10	8	14	16	22
産婦人科	0	0	0	0	0	0	0	0	0	0	0	0	0
小児科	0	0	0	0	0	0	0	0	0	0	0	0	0
外科	20	24	12	22	14	8	4	6	4	16	8	4	10
内科	68	128	74	102	76	66	68	58	66	90	80	92	50
合計	94	164	108	140	100	92	84	66	80	114	102	112	82

新潟県厚生連系魚川総合病院

(単位)

RBC使用量

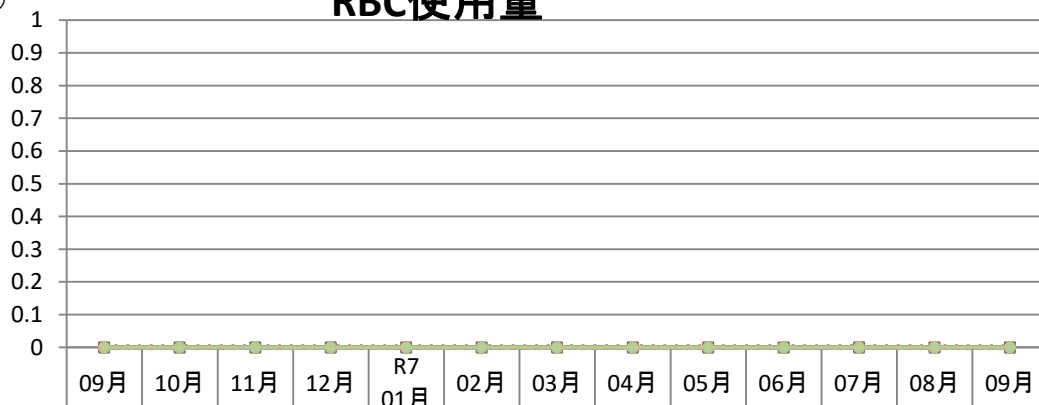

血液内科	0	0	0	0	0	0	0	0	0	0	0	0	0
消化器内科	0	0	0	0	0	0	0	0	0	0	0	0	0
循環器内科	0	0	0	0	0	0	0	0	0	0	0	0	0
消化器外科	0	0	0	0	0	0	0	0	0	0	0	0	0
胸部外科	0	0	0	0	0	0	0	0	0	0	0	0	0
整形外科	0	0	0	0	0	0	0	0	0	0	0	0	0
脳神経外科	0	0	0	0	0	0	0	0	0	0	0	0	0
泌尿器科	0	0	0	0	0	0	0	0	0	0	0	0	0
その他	0	0	0	0	0	0	0	0	0	0	0	0	0

新潟県厚生連系魚川総合病院

(単位) **PC使用量**

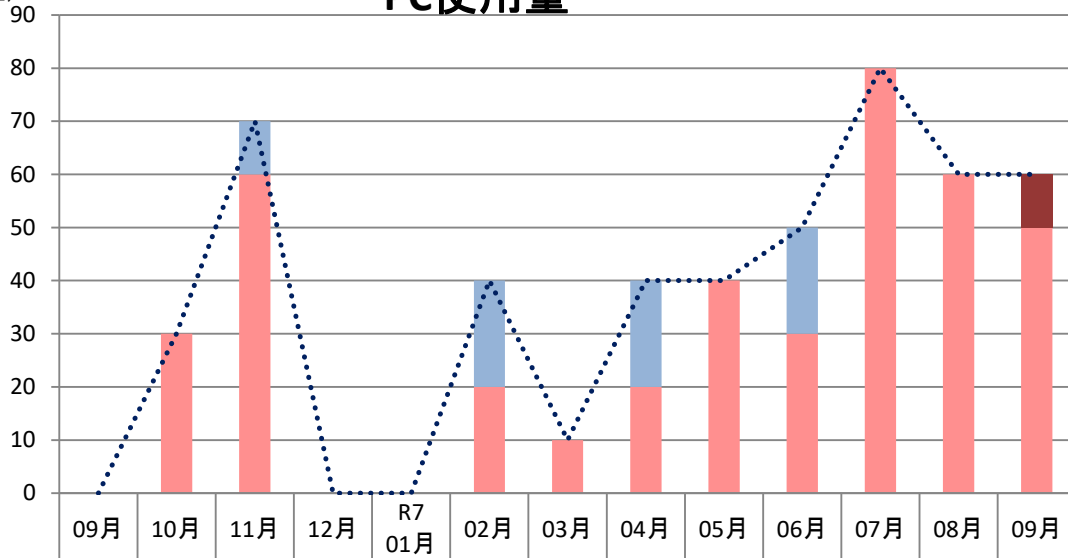

■ その他	0	0	0	0	0	0	0	0	0	0	0	0	10
■ 産婦人科	0	0	0	0	0	0	0	0	0	0	0	0	0
■ 小児科	0	0	0	0	0	0	0	0	0	0	0	0	0
■ 外科	0	0	10	0	0	20	0	20	0	20	0	0	0
■ 内科	0	30	60	0	0	20	10	20	40	30	80	60	50
●●●● 合計	0	30	70	0	0	40	10	40	40	50	80	60	60

新潟県厚生連糸魚川総合病院

(単位) **PC使用量**

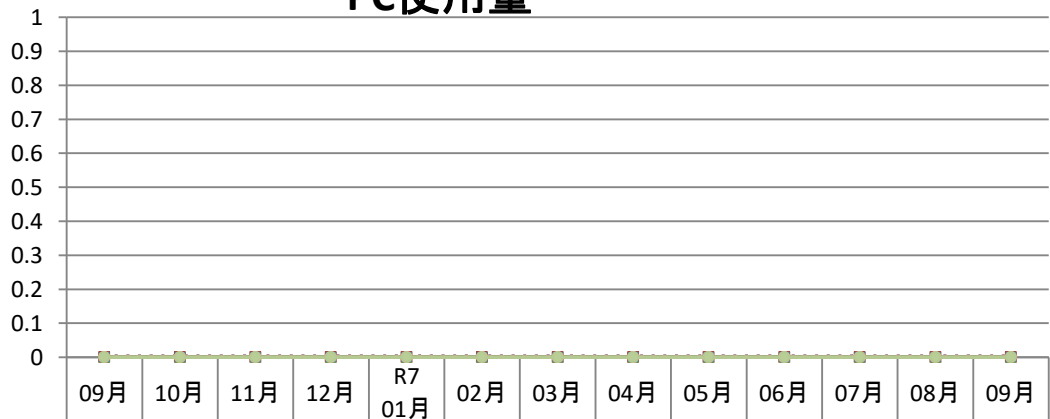

◆ 血液内科	0	0	0	0	0	0	0	0	0	0	0	0	0
■ 消化器内科	0	0	0	0	0	0	0	0	0	0	0	0	0
▲ 循環器内科	0	0	0	0	0	0	0	0	0	0	0	0	0
✕ 消化器外科	0	0	0	0	0	0	0	0	0	0	0	0	0
✱ 胸部外科	0	0	0	0	0	0	0	0	0	0	0	0	0
● 整形外科	0	0	0	0	0	0	0	0	0	0	0	0	0
✚ 脳神経外科	0	0	0	0	0	0	0	0	0	0	0	0	0
● 泌尿器科	0	0	0	0	0	0	0	0	0	0	0	0	0
● その他	0	0	0	0	0	0	0	0	0	0	0	0	0

新潟県厚生連糸魚川総合病院

(L) FFP使用量

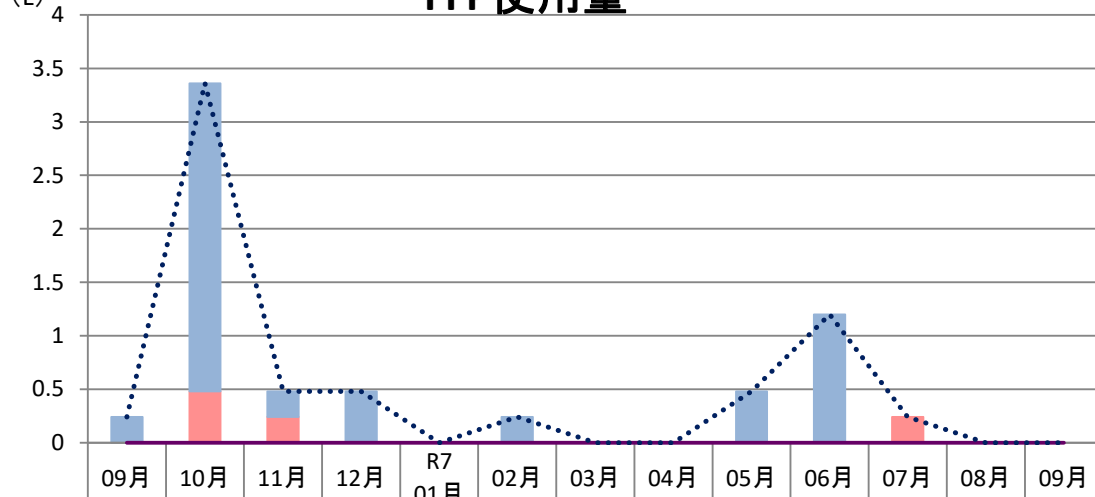

その他	0	0	0	0	0	0	0	0	0	0	0	0	0
産婦人科	0	0	0	0	0	0	0	0	0	0	0	0	0
小児科	0	0	0	0	0	0	0	0	0	0	0	0	0
外科	0.24	2.88	0.24	0.48	0	0.24	0	0	0.48	1.2	0	0	0
内科	0	0.48	0.24	0	0	0	0	0	0	0	0.24	0	0
血漿交換	0	0	0	0	0	0	0	0	0	0	0	0	0
合計	0.24	3.36	0.48	0.48	0	0.24	0	0	0.48	1.2	0.24	0	0

新潟県厚生連糸魚川総合病院

(L) FFP使用量



血液内科	0	0	0	0	0	0	0	0	0	0	0	0	0
消化器内科	0	0	0	0	0	0	0	0	0	0	0	0	0
循環器内科	0	0	0	0	0	0	0	0	0	0	0	0	0
消化器外科	0	0	0	0	0	0	0	0	0	0	0	0	0
胸部外科	0	0	0	0	0	0	0	0	0	0	0	0	0
整形外科	0	0	0	0	0	0	0	0	0	0	0	0	0
脳神経外科	0	0	0	0	0	0	0	0	0	0	0	0	0
泌尿器科	0	0	0	0	0	0	0	0	0	0	0	0	0
その他	0	0	0	0	0	0	0	0	0	0	0	0	0

新潟県厚生連糸魚川総合病院

(グラム)

アルブミン使用量

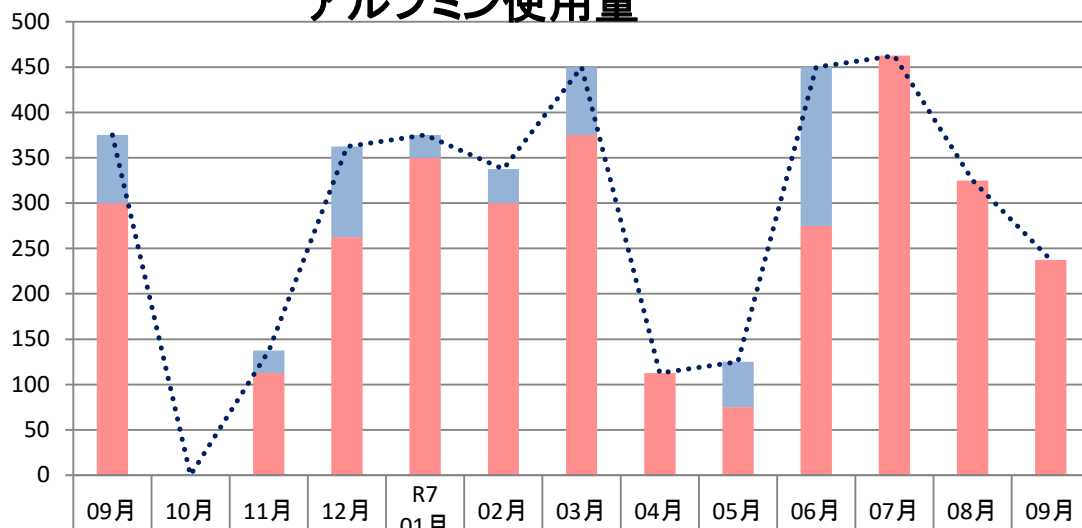

新潟県厚生連糸魚川総合病院

(グラム)

アルブミン使用量



新潟県厚生連糸魚川総合病院

廃棄量



新潟県厚生連糸魚川総合病院

廃棄率

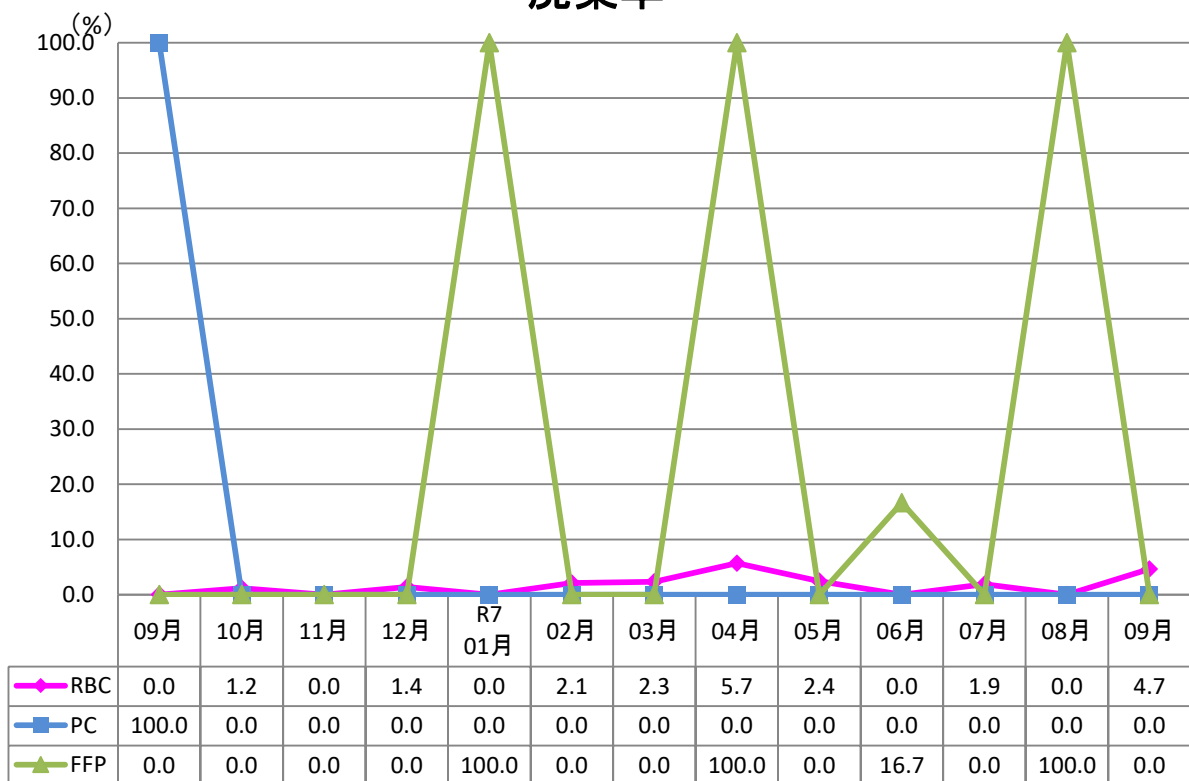

新潟県厚生連糸魚川総合病院

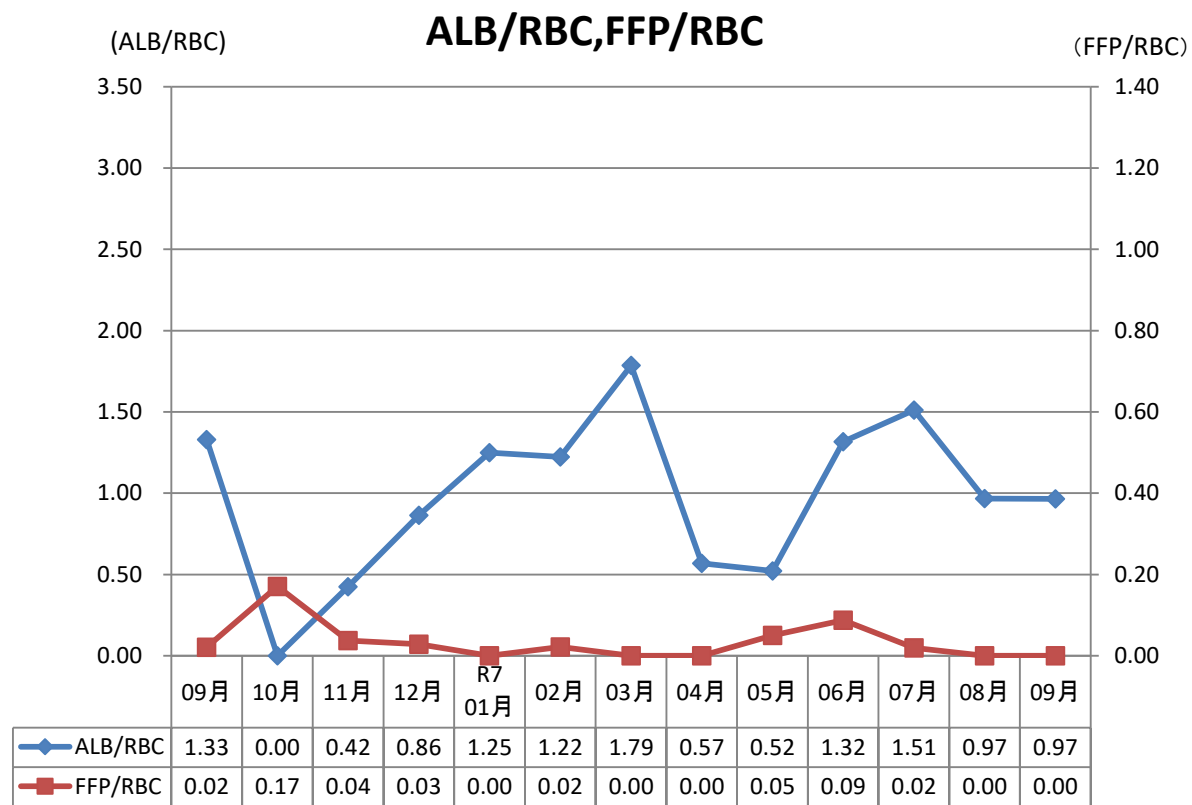

新潟県厚生連糸魚川総合病院