

## 輸血患者延べ人数

自己血人数(人)

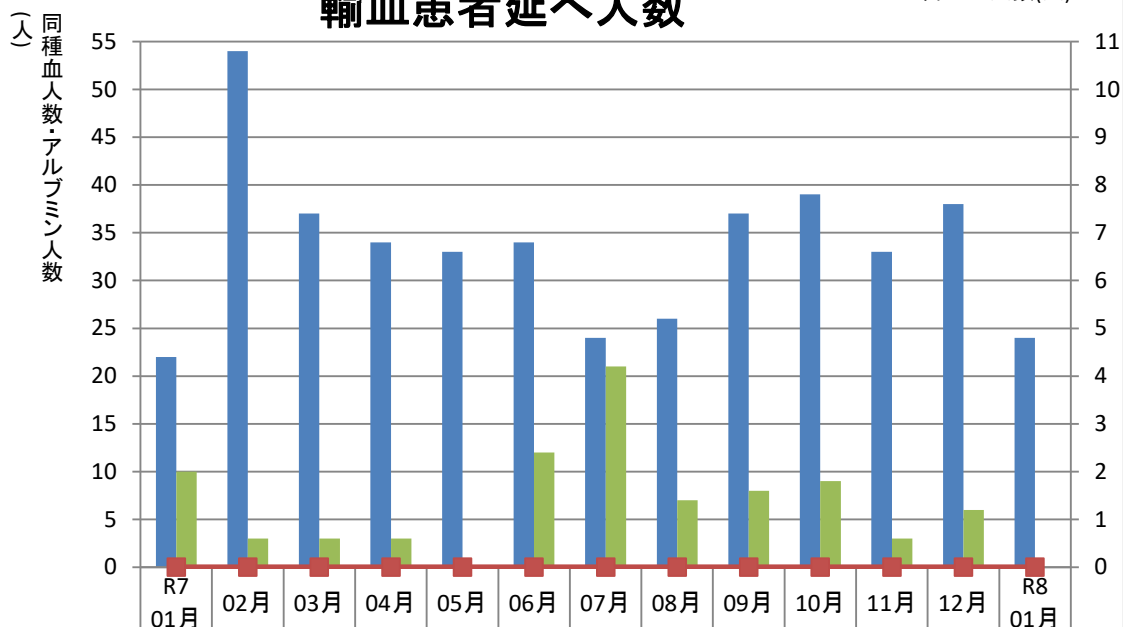

	R7 01月	02月	03月	04月	05月	06月	07月	08月	09月	10月	11月	12月	R8 01月
同種血人数	22	54	37	34	33	34	24	26	37	39	33	38	24
アルブミン人数	10	3	3	3	0	12	21	7	8	9	3	6	0
自己血人数	0	0	0	0	0	0	0	0	0	0	0	0	0

新潟県立十日町病院

## 年代別輸血患者延べ人数

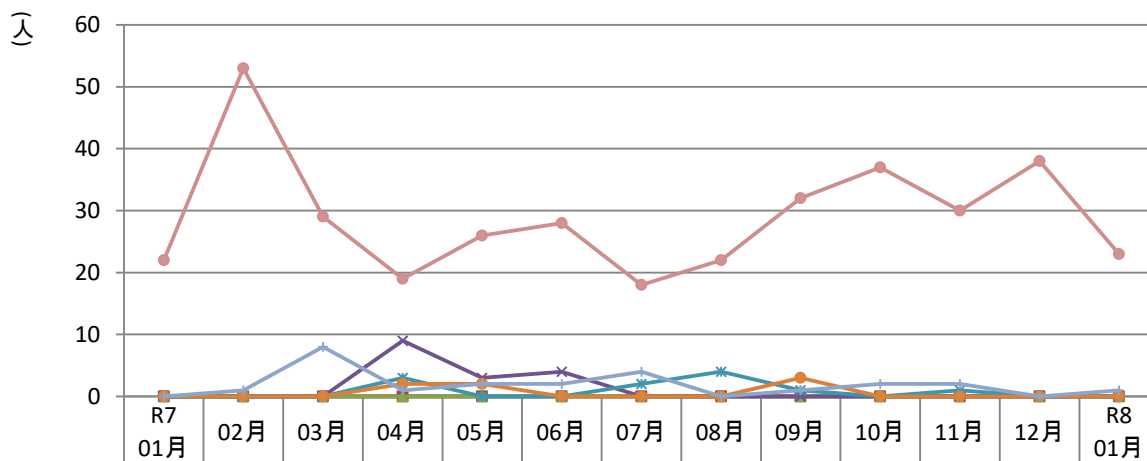

	R7 01月	02月	03月	04月	05月	06月	07月	08月	09月	10月	11月	12月	R8 01月
0～9歳	0	0	0	0	0	0	0	0	0	0	0	0	0
10～19歳	0	0	0	0	0	0	0	0	0	0	0	0	0
20～29歳	0	0	0	0	0	0	0	0	0	0	0	0	0
30～39歳	0	0	0	9	3	4	0	0	0	0	0	0	0
40～49歳	0	0	0	3	0	0	2	4	1	0	1	0	0
50～59歳	0	0	0	2	2	0	0	0	3	0	0	0	0
60～69歳	0	1	8	1	2	2	4	0	1	2	2	0	1
70歳以上	22	53	29	19	26	28	18	22	32	37	30	38	23

新潟県立十日町病院

(単位)

### RBC使用量

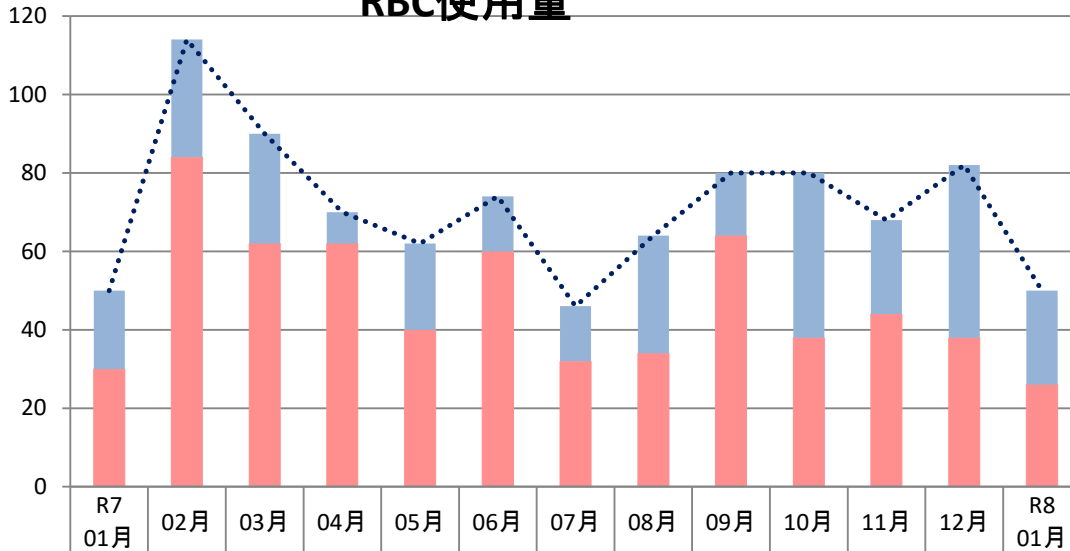

●	その他	0	0	0	0	0	0	0	0	0	0	0	0
■	産婦人科	0	0	0	0	0	0	0	0	0	0	0	0
■	小児科	0	0	0	0	0	0	0	0	0	0	0	0
■	外科	20	30	28	8	14	14	30	16	42	24	44	24
■	内科	30	84	62	62	60	32	34	64	38	44	38	26
●	合計	50	114	90	70	74	46	64	80	80	68	82	50

新潟県立十日町病院

(単位)

### RBC使用量

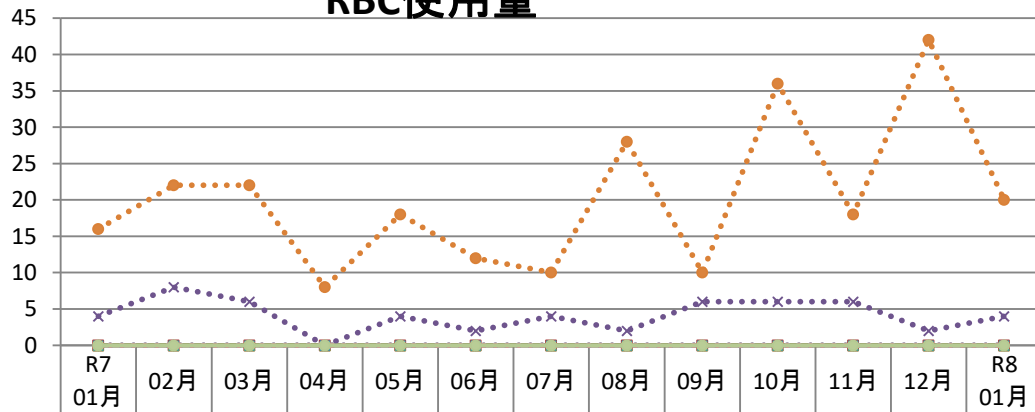

●	血液内科	0	0	0	0	0	0	0	0	0	0	0	0
■	消化器内科	0	0	0	0	0	0	0	0	0	0	0	0
■	循環器内科	0	0	0	0	0	0	0	0	0	0	0	0
●	消化器外科	4	8	6	0	4	2	4	2	6	6	2	4
●	胸部外科	0	0	0	0	0	0	0	0	0	0	0	0
●	整形外科	16	22	22	8	18	10	28	10	36	18	42	20
●	脳神経外科	0	0	0	0	0	0	0	0	0	0	0	0
●	泌尿器科	0	0	0	0	0	0	0	0	0	0	0	0
●	その他	0	0	0	0	0	0	0	0	0	0	0	0

新潟県立十日町病院

(単位)

### PC使用量

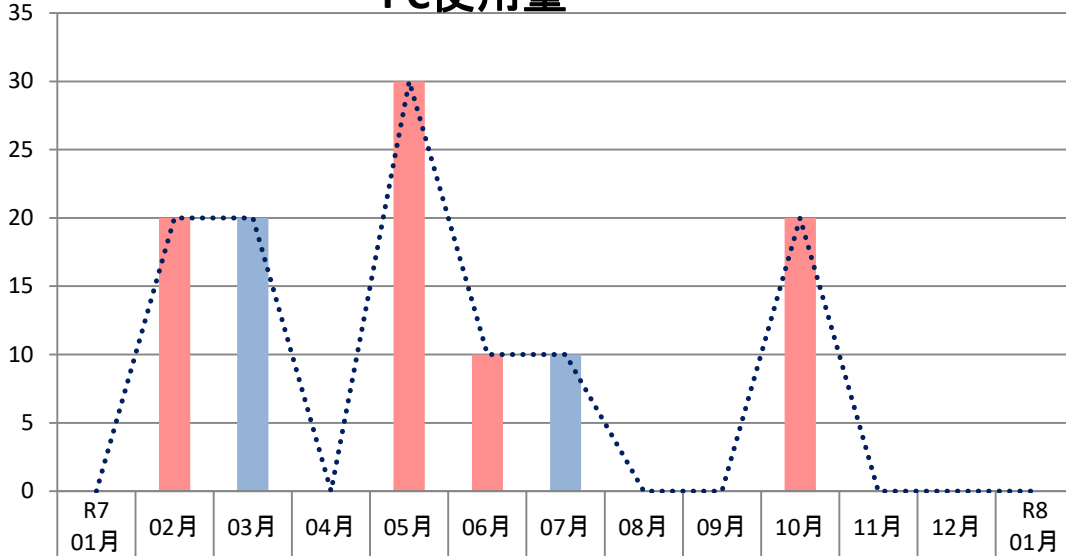

■ その他	0	0	0	0	0	0	0	0	0	0	0	0	0
■ 産婦人科	0	0	0	0	0	0	0	0	0	0	0	0	0
■ 小児科	0	0	0	0	0	0	0	0	0	0	0	0	0
■ 外科	0	0	20	0	0	0	10	0	0	0	0	0	0
■ 内科	0	20	0	0	30	10	0	0	0	20	0	0	0
●●●● 合計	0	20	20	0	30	10	10	0	0	20	0	0	0

新潟県立十日町病院

(単位)

### PC使用量

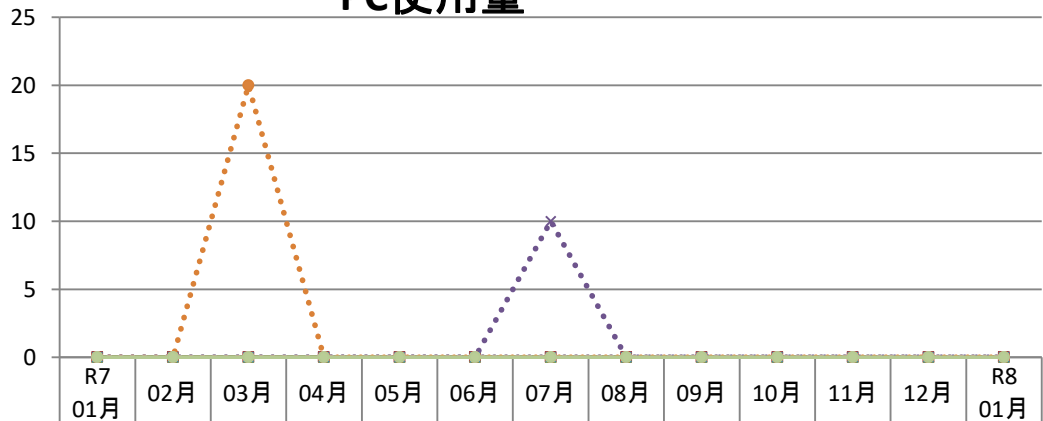

◆ 血液内科	0	0	0	0	0	0	0	0	0	0	0	0	0
■ 消化器内科	0	0	0	0	0	0	0	0	0	0	0	0	0
▲ 循環器内科	0	0	0	0	0	0	0	0	0	0	0	0	0
●×●● 消化器外科	0	0	0	0	0	0	10	0	0	0	0	0	0
●●×●● 胸部外科	0	0	0	0	0	0	0	0	0	0	0	0	0
●●●● 整形外科	0	0	20	0	0	0	0	0	0	0	0	0	0
●●●● 脳神経外科	0	0	0	0	0	0	0	0	0	0	0	0	0
●●●● 泌尿器科	0	0	0	0	0	0	0	0	0	0	0	0	0
●●●● その他	0	0	0	0	0	0	0	0	0	0	0	0	0

新潟県立十日町病院

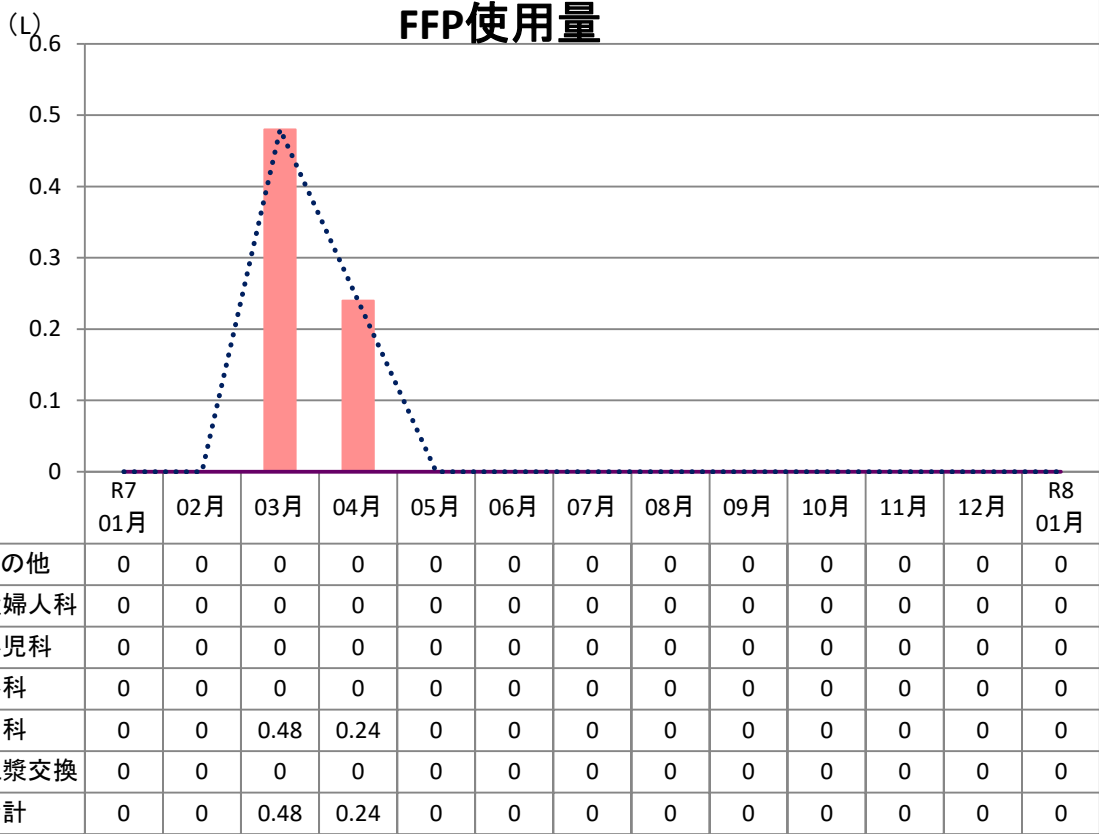

新潟県立十日町病院



新潟県立十日町病院

(グラム)

# アルブミン使用量

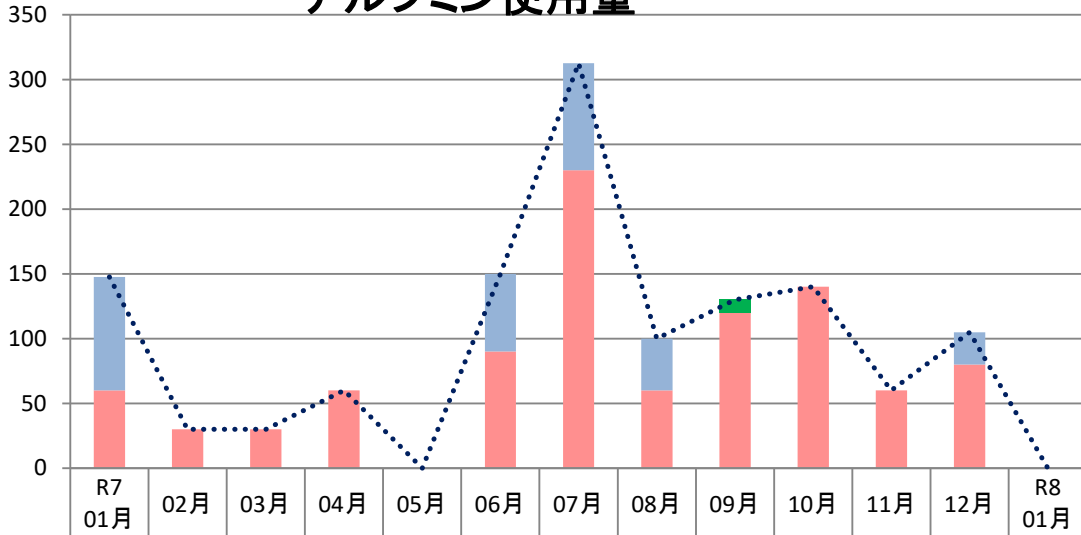

	R7 01月	02月	03月	04月	05月	06月	07月	08月	09月	10月	11月	12月	R8 01月
■ その他	0	0	0	0	0	0	0	0	0	0	0	0	0
■ 産婦人科	0	0	0	0	0	0	0	0	0	0	0	0	0
■ 小児科	0	0	0	0	0	0	0	0	10	0	0	0	0
■ 外科	87.5	0	0	0	0	60	82.5	40	0	0	0	25	0
■ 内科	60	30	30	60	0	90	230	60	120	140	60	80	0
..... 合計	147.5	30	30	60	0	150	312.5	100	130	140	60	105	0

新潟県立十日町病院

(グラム)

# アルブミン使用量

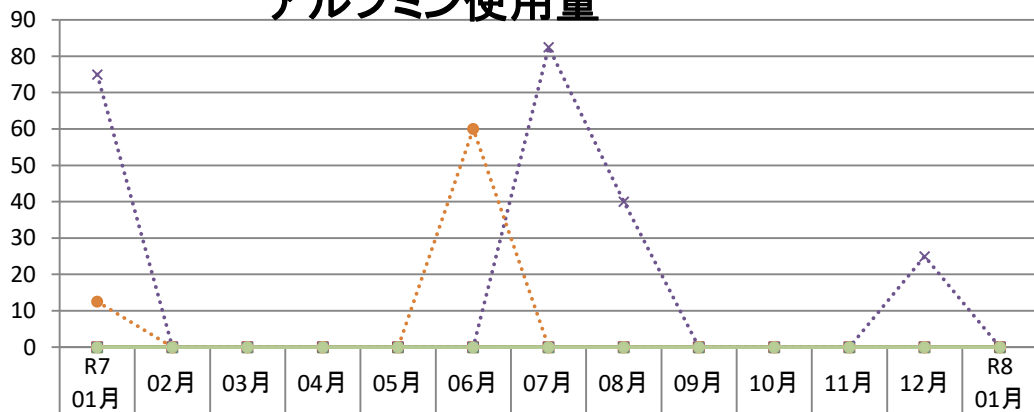

	R7 01月	02月	03月	04月	05月	06月	07月	08月	09月	10月	11月	12月	R8 01月
◆ 血液内科	0	0	0	0	0	0	0	0	0	0	0	0	0
■ 消化器内科	0	0	0	0	0	0	0	0	0	0	0	0	0
▲ 循環器内科	0	0	0	0	0	0	0	0	0	0	0	0	0
.....×..... 消化器外科	75	0	0	0	0	0	82.5	40	0	0	0	25	0
.....*..... 胸部外科	0	0	0	0	0	0	0	0	0	0	0	0	0
.....●..... 整形外科	12.5	0	0	0	0	60	0	0	0	0	0	0	0
.....+..... 脳神経外科	0	0	0	0	0	0	0	0	0	0	0	0	0
.....-..... 泌尿器科	0	0	0	0	0	0	0	0	0	0	0	0	0
.....●..... その他	0	0	0	0	0	0	0	0	0	0	0	0	0

新潟県立十日町病院

## 廃棄量

(単位)

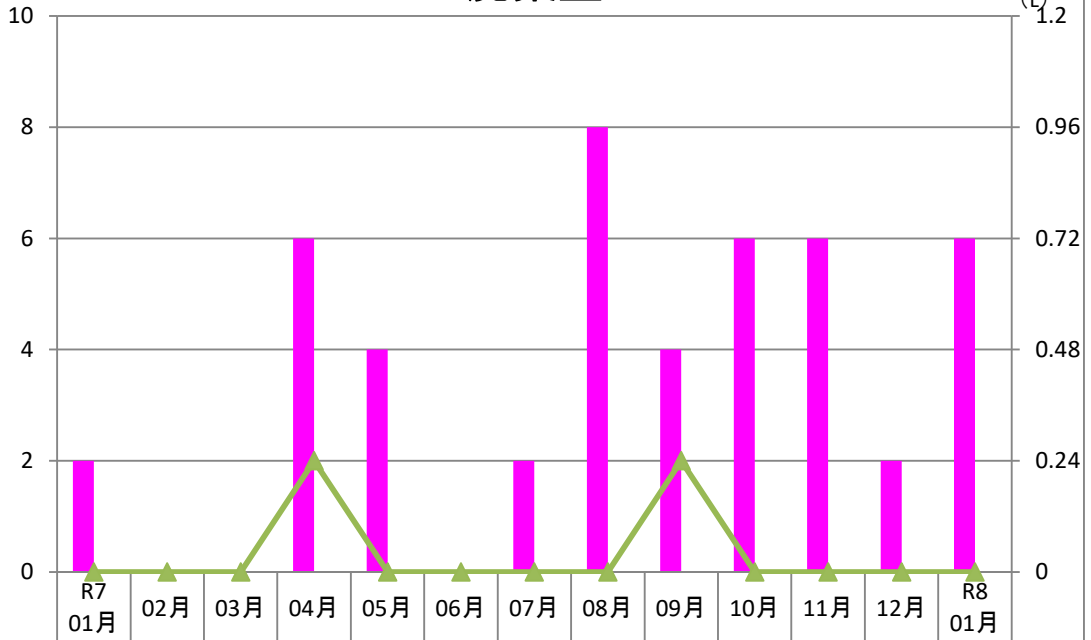

<span style="color: magenta;">■</span> RBC(単位)	2	0	0	6	4	0	2	8	4	6	6	2	6
<span style="color: blue;">■</span> PC(単位)	0	0	0	0	0	0	0	0	0	0	0	0	0
<span style="color: green;">▲</span> FFP(L)	0	0	0	0.24	0	0	0	0	0.24	0	0	0	0

新潟県立十日町病院

## 廃棄率

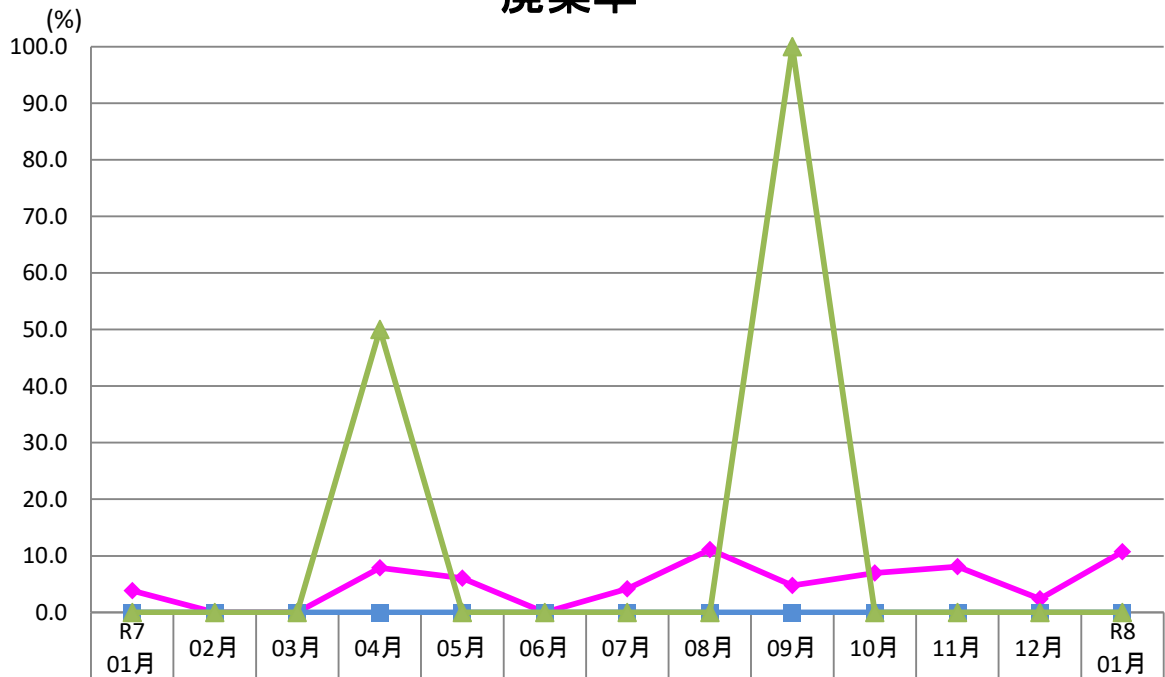

<span style="color: magenta;">◆</span> RBC	3.8	0.0	0.0	7.9	6.1	0.0	4.2	11.1	4.8	7.0	8.1	2.4	10.7
<span style="color: blue;">■</span> PC	0.0	0.0	0.0	0.0	0.0	0.0	0.0	0.0	0.0	0.0	0.0	0.0	0.0
<span style="color: green;">▲</span> FFP	0.0	0.0	0.0	50.0	0.0	0.0	0.0	0.0	100.0	0.0	0.0	0.0	0.0

新潟県立十日町病院

(ALB/RBC)

# ALB/RBC,FFP/RBC

(FFP/RBC)

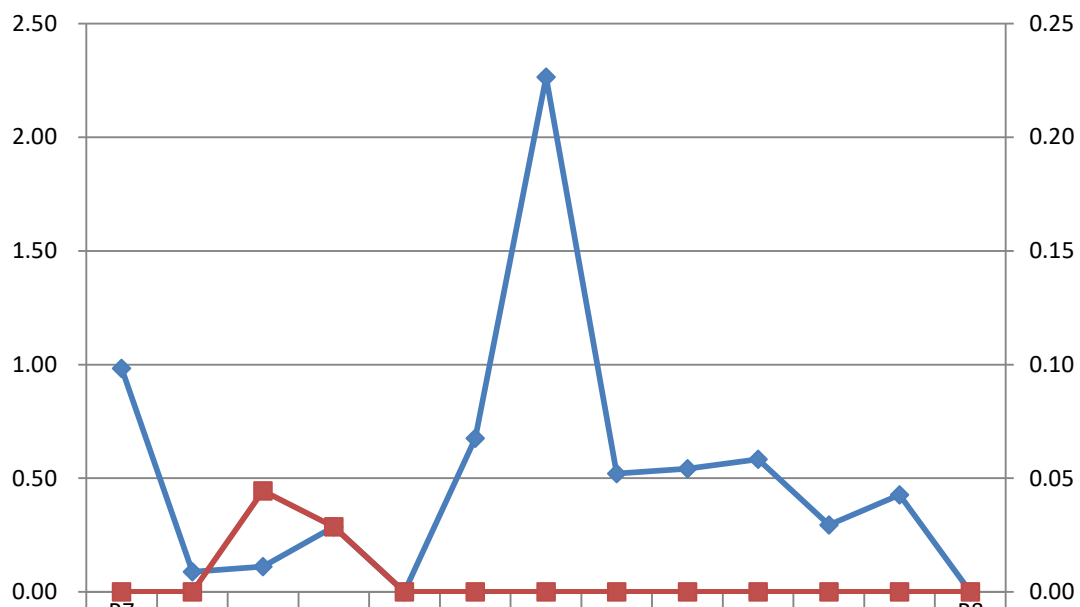

ALB/RBC	0.98	0.09	0.11	0.29	0.00	0.68	2.26	0.52	0.54	0.58	0.29	0.43	0.00
FFP/RBC	0.00	0.00	0.04	0.03	0.00	0.00	0.00	0.00	0.00	0.00	0.00	0.00	0.00